

重庆市中心城区充换电基础设施专项规划（2023-2025 年）

文 本
附 图

重庆市经济和信息化委员会
重庆市规划和自然资源局
2023 年 7 月

文本

目 录

第一章 总则	1	第十九条 用地保障方式	4
第一条 规划目的.....	1	第二十条 微电网、虚拟电厂的推广运用	5
第二条 规划依据.....	1	附表 1：规划新增公共快充站一览表.....	6
第三条 规划范围.....	1	附表 2：规划新增公交专用快充站一览表.....	40
第四条 规划对象.....	1	附表 3：规划新增物流专用快充站一览表.....	42
第五条 规划期限.....	1	附表 4：规划新增环卫专用快充站一览表.....	45
第二章 中心城区充换电基础设施现状	1	附表 5：规划新增景区专用快充站一览表.....	47
第六条 电动汽车发展现状.....	2		
第七条 充换电基础设施建设情况.....	2		
第三章 中心城区充换电基础设施预测	2		
第八条 2025 年电动汽车和充换电基础设施预测.....	2		
第九条 2030 年电动汽车和充电基础设施预测.....	2		
第四章 中心城区充换电基础设施规划	2		
第十条 布局原则.....	2		
第十一条 公共快充站.....	3		
第十二条 专用快充站.....	3		
第十三条 自用充电桩.....	3		
第十四条 充换电基础设施共享.....	3		
第五章 环境影响评价	4		
第十五条 环境影响分析.....	4		
第十六条 环境保护措施.....	4		
第六章 规划实施建议	4		
第十七条 站点优化调整.....	4		
第十八条 规划管理要求.....	4		

第一章 总则

第一条 规划目的

为贯彻落实《国务院办公厅关于进一步构建高质量充电基础设施体系的指导意见》（国办发〔2023〕19号）、《重庆市建设世界级智能网联新能源汽车产业集群发展规划（2022—2030年）》（渝府发〔2022〕38号）、《重庆市推进智能网联新能源汽车基础设施建设及服务行动计划（2022—2025年）》（渝府办〔2022〕24号）、《全市加快建设充换电基础设施工作方案（渝经信规范〔2022〕9号）》等文件精神，加快构建满足需求、布局合理、功能完善、方便快捷的充换电基础设施服务体系，助力智能网联新能源汽车产业高质量发展，特编制《重庆市中心城区充换电基础设施专项规划》（2023-2025年）。

第二条 规划依据

本规划的主要依据：《中华人民共和国土地管理法》《中华人民共和国城乡规划法》《重庆市城市规划管理技术规定》；《电动汽车充电设施设计规范(GB50966-2014)》《汽车加油加气加氢站技术标准(GB50156-2021)》《汽车加油加气站消防安全管理(XF/T3004-2020)》《电动汽车充换电基础设施系统设计标准(T/ASC17-2021)》《电动汽车充电设施建设技术标准(DBJ50-218-2020)》；《新能源汽车产业发展规划（2021—2035年）》（国办发〔2020〕39号）、《重庆市建设世界级智能网联新能源汽车产业集群发展规划（2022-2030年）》（渝府发〔2022〕38号）、《重庆市推进智能网联新能源汽车基础设施建设及服务行动计划（2022-2025年）》（渝府办〔2022〕24号）、《全市加快建设充换电基础设施工作方案（渝经信规范〔2022〕9号）》等文件精神，加快构建满足需求、布局合理、功能完善、方便快捷的充换电基础设施服务体系，助力智能网联新能源汽车产业高质量发展，特编制《重庆市中心城区充换电基础设施专项规划》（2023-2025年）。

《全市加快建设充换电基础设施工作方案》（渝经信规范〔2022〕9号）；《重庆市主城区法定城乡规划全覆盖整合“一张图”》《重庆市加油（气）站布点规划（2005-2020年）》《重庆市主城区新增加油站布点规划》《重庆市主城区环卫设施布点规划（2015-2030）》《重庆市域物流布局规划（2015-2030年）》《重庆市中心城区停车专项规划修编及控制性详细规划修改》《重庆市主城区轨道交通线网规划（2019-2035年）》《重庆市电动汽车充电基础设施布局规划（2017-2020年）》《重庆市主城区输变电和配电设施布局规划》等。

第三条 规划范围

规划范围为重庆市中心城区，面积5467平方公里，包括渝中区、大渡口区、江北区、南岸区、沙坪坝区、九龙坡区、北碚区、渝北区、巴南区共9个行政区。

第四条 规划对象

统筹安排各类充换电基础设施规划布局，构建“公共、专用、自用”三大充换电网络，通过错峰分时共享，实现资源整合利用。规划重点对公共和专用快充站的数量、空间布局等进行明确。

第五条 规划期限

本次规划期限为2023-2025年。重点对2023-2025年进行规划布局，对2030年进行需求预测。

第二章 中心城区充换电基础设施现状

第六条 电动汽车发展现状

截至 2022 年 12 月，全市汽车保有量 576.4 万辆，电动汽车保有量 26 万辆，中心城区汽车保有量 205.8 万辆，电动汽车保有量 17.1 万辆。中心城区出租网约换电车型 0.8 万辆。

第七条 充换电基础设施建设情况

截至 2022 年 12 月，中心城区已建成充电桩 9 万个，其中公共快充桩 0.8 万个，专用快充桩 0.1 万个，自用充电桩 8.1 万个；已建成快充站 955 座，其中公共快充站 894 座，专用快充站 61 座。中心城区已建成出租车、网约车换电站 46 座。

第三章 中心城区充换电基础设施预测

第八条 2025 年电动汽车和充换电基础设施预测

到 2025 年，中心城区汽车保有量 257 万辆，电动汽车保有量 63 万辆，其中出租网约换电车型 2 万辆。充电桩需求 41.3 万个，其中公共快充桩 2.9 万个，专用快充桩 0.5 万个，自用充电桩 37.9 万个；快充站需求 2580 座，其中公共快充站 2234 座，专用快充站 346 座。出租车、网约车换电站需求 130 座。

第九条 2030 年电动汽车和充电基础设施预测

到 2030 年，中心城区汽车保有量 311.9 万辆，电动汽车保有量 170 万辆。充电桩需求 128 万个，其中公共快充桩 3.6 万个，专用快充桩 0.6 万个，自用充电桩 124 万个；快充站需求 3650 座，其中公共快充站 3200 座，专用快充站 450 座。

第四章 中心城区充换电基础设施规划

第十条 布局原则

（一）科学布局，服务便利

充分分析各类充换电车辆服务特点、功能需求，构建网络化与系统化的充换电基础设施空间布局，确保充换电基础设施服务能力最大化，服务效率最优化。

（二）适度超前，按需建设

强化规划引领，加强规划前瞻性和适度超前性，规划充换电设施规模保持适度富余。在实施阶段，根据行业发展、市场需求、建设条件等情况，科学合理确定实施时序，按需建设。

（三）因地制宜，得以实施

综合考虑充换电基础设施、供配电设施、道路交通流量、人口、电动汽车应用场景等因素，结合用地具体情况，科学确定充换电基础设施布点，确保规划充换电基础设施可落地、可实施；充分利用规划社会停车场、绿地与广场、加油加气站等公共资源，合理布局建设充换电基础设施，实现资源整合和效率提升。

（四）安全便捷，充（换）储泊一体

严格按照相关技术规范，建设管理充换电基础设施，健全备案及运营管理机制，落实企业安全主体责任，属地安全管理责任、行业安全监管责任。统筹推进充储泊一体化基础设施建设，推动智能化停车与充电

服务互联互通、信息共享，探索开展 V2G 商业化示范应用，发挥电动汽车规模化、分散式储能优势。推进微电网和虚拟电厂推广运用，建立电动汽车储能池，平衡电力系统峰谷负荷，有效缓解充电桩对区域电网的冲击。

第十一条 公共快充站

规划综合考虑站点服务半径、土地权属、实施态势等因素，在社会停车场、轨道交通、绿地、广场、加油加气站以及高速公路服务区、城市边角地等用地进行公共快充站布点。中心城区本次规划新增公共快充站 1340 座，其中涉及社会停车场 900 座、加油加气站 272 座、轨道交通设施用地 30 座、绿地和广场 94 座、高速公路服务区 12 座、城市边角地 11 座、独立占地快充站 15 座、其他用地 6 座。

结合中心城区道路交通流量、服务半径、超充桩布局情况及充换电基础设施发展需求，选取场地较大，条件较好的公共快充站布局充（换）储泊一体站，规划新增换电站 84 座、充（换）储泊一体站 100 座。

本次规划针对加油加气站内的充换电设施布点主要依据服务影响区域和用地面积等因素进行预控，其实施应结合具体方案确定，并满足安全、环保等要求。

第十二条 专用快充站

统筹考虑物流车辆充电需求，中心城区本次规划新增 106 座城配物流专用快充站；结合电动公交需求和公交站场布局、服务半径等因素，规划新增 108 座公交专用快充站；结合中心城区环卫设施布局体系，规

划新增 45 座环卫专用快充站；结合景区停车场规划布局新增景区专用快充站 26 座。规划专用快充站数量、布局等可结合本行业发展需要动态调整。

第十三条 自用充电桩

主要满足公务、企事业单位和个人电动汽车充电需求，中心城区本次规划新增自用充电桩 29.8 万个。其中，党政机关、企事业单位等内部停车场预留安装条件 100%，充电桩建设比例不得低于总停车位数量的 10%；新建办公类公共建筑配建的停车场（库）应 100%具备充电设施安装条件，建成充电设施的停车位比例不低于 50%；新建居住社区要确保固定车位 100%建设充电设施或预留安装条件，建成充电设施的公共停车位比例不低于 50%。

第十四条 充换电基础设施共享

统筹安排中心城区各类充换电基础设施布局，构建“公共、专用、自用”三大充换电网络体系，利用各类车辆充电时段的差异化特点，整合优化设施资源，错峰分时共享，提高各类设施的利用效率，减少寻桩距离，缓解充电压力。

（一）公交车充换电站分时共享

利用电动公交车的充电闲置时段可以兼顾为城际客车、出租车、网约车、小型货车、私家车提供充电服务。

（二）物流车充换电站分时共享

电物流车的充换电闲置时段可以为城际客车、出租车、网约车、

小型货车、私家车提供充电服务。

（三）私家车、公务车充电设施分时共享

鼓励单位和园区内部充电桩对外开放，开展居住社区充电设施“统建统管”，研究“临近车位共享”“多车一桩”等模式。

第五章 环境影响评价

第十五条 环境影响分析

按照建设期和运营期分别进行分析。建设期涉及的环境影响因素主要为建设过程中产生的各种噪声、粉尘、固体废物（建筑垃圾）、废气、污水等，在落实设计、施工期的环境保护措施的情况下，可使项目建设产生的水、气、渣等对环境的不利影响降到最小限度。充换电基础设施在建成投入运营后，涉及的环境影响因素主要为各类变电设备产生的噪声、电磁辐射等，因此应强化运营期间管理。

第十六条 环境保护措施

完善充换电基础设施环境保护监管机制。严格遵守《中华人民共和国环境保护法》《中华人民共和国节约能源法》《中华人民共和国环境影响评价法》等相关法律法规，切实履行充电基础设施建设运营企业的节能环保责任和义务。加强与“三线一单”（生态保护红线、环境质量底线、资源利用上线和生态环境准入清单）生态环境分区管控体系衔接。实行企业自主监管、政府部门监管和社会监督同步运行的常态化监督机制，引导企业制定环境风险应急预案及保障体系，主动接受各方监督。加强项目建设和运营期环境保护工作，对施工期及运营期可能造成的影

响进行分析、预测和评估，提出预防或者减轻不良环境影响的对策和措施，落实各项环保措施和风险防范措施。按照国家法规对污水、废气排放进行监控和处理，项目建设和运营期严格执行国家规定排放标准，项目施工期间严格控制粉尘、噪音、固体废物等污染，项目建成投产后要加强运营期的环境监测，发现对环境的不利影响时应及时采取措施进行消除。

第六章 规划实施建议

第十七条 站点优化调整

中心城区充换电站建设活动应符合本规划要求，若规划的充换电站不具备建设条件，可在站点周边适当范围进行调整。由于充换电技术发展迅速，现状情况较为复杂，对于未纳入规划但确需建设的站点，市经济信息委会同市规划自然资源局研究论证后，按相关程序纳入专项规划，适时对《专项规划》进行评估和修编。

第十八条 规划管理要求

《专项规划》批准后，涉及用地空间保障的相关内容按程序纳入国土空间规划。规划预控充换电站布局在国土空间规划留白区域的，根据周边建设发展态势、地块开发建设情况和充换电服务需求，经论证确有必要实施的，按照相关规定执行。

第十九条 用地保障方式

规划新增充换电站相关内容纳入国土空间规划后，中心城区各规划自然资源局依据国土空间规划将充换电站的相关要求，作为核发规划地

块的用地条件，保障充换电设施的建设。充换电基础设施建设应根据用地性质或权属情况，以出让或划拨方式取得土地。鉴于充换电站的公益属性，为支持充换电产业快速发展，鼓励采用租赁、先租后让、弹性年期出让等方式灵活供应土地。为高效利用土地，未按出让合同、划拨决定书约定按时开竣工的，按有关规定征缴违约金，构成土地闲置的，可按规定收回土地。

第二十条 微电网、虚拟电厂的推广运用

加强分布式光伏、智慧储能、电动汽车充放电、直流配电等功能于一体的交直流混联微网系统建设，实现光储充放配多能融合，实现清洁、经济、智慧用能，打造绿色节能、环保高效的用能新模式。利用 V2G 商业模式，充分发挥电动汽车规模化、分散式储能优势，提高低谷时大电网负荷率，改善电网能源结构，增加风电、太阳能光伏发电等“绿电”入网，有效缓解充电桩对区域电网的冲击，实现对电网的移峰填谷，减少对发电侧尖峰压力，提升可再生能源就地消纳能力。

附表 1：规划新增公共快充站一览表

编号	管理区	区位	地块编号	用地性质	地块面积 (公顷)	站点用地类型	建设方式	充换电类型	建议充电桩功率(≥)	建议充电桩(≥个)	建议充(换) 储泊一体
BN-1	巴南区	李家沱-鱼洞组团 S 标准分区	S5-2/03	S42	0.19	社会停车场	配建	充电	350kW 以上	14	否
BN-2	巴南区	李家沱鱼洞龙州湾 M 分区	M27-3/02	S42	0.41	社会停车场	配建	充电	120kW	31	否
BN-3	巴南区	木洞 C 分区	C14-1-2/04	S42	0.38	社会停车场	配建	充电	120kW	36	否
BN-4	巴南区	李家沱 B 分区	B14-3/04	S42	0.30	社会停车场	配建	充电	120kW	27	否
BN-5	巴南区	界石组团 P 标准分区	——	S42	0.25	社会停车场	配建	充电	80kW	19	否
BN-6	巴南区	李家沱鱼洞 O 分区	O29-8/02	S42	0.19	社会停车场	配建	充电	120kW	15	否
BN-7	巴南区	龙州湾 M 分区	M26-2/03	S42	0.62	社会停车场	配建	充电	120kW	60	否
BN-8	巴南区	李家沱 V 分区	V17-1/03	S42	0.42	社会停车场	配建	充电	80kW	32	否
BN-9	巴南区	李家沱 C 分区	C-09/04	S42	0.20	社会停车场	配建	充电	120kW	15	否
BN-10	巴南区	李家沱鱼洞 O 分区	O62-13/02	S42	0.34	社会停车场	配建	充电	80kW	26	否
BN-11	巴南区	界石 T 分区	T08-6/03	S42	0.30	社会停车场	配建	充电	80kW	30	否
BN-12	巴南区	圣灯山片区	B05-3/03	S42	0.14	社会停车场	配建	充电	80kW	10	否
BN-13	巴南区	界石 G 分区	G1-6/02	S42	0.15	社会停车场	配建	充电	120kW	12	否
BN-14	巴南区	界石 T 分区	T16-5/04	S42	0.16	社会停车场	配建	充电	120kW	12	否
BN-15	巴南区	南彭中心区	A14-2/02	S42	0.14	社会停车场	配建	充电	80kW	10	否
BN-16	巴南区	石龙镇	A3-3/02	S42	0.15	社会停车场	配建	充电	80kW	11	否
BN-17	巴南区	李家沱 C 分区	C-15-3/03	S42	0.25	社会停车场	配建	充电	350kW 以上	19	否
BN-18	巴南区	界石组团 M 分区	M29-2/04	S42	0.32	社会停车场	配建	充电	120kW	24	否
BN-19	巴南区	李家沱 BVW 分区	W27-5/03	S42	0.30	社会停车场	配建	充电	80kW	23	否
BN-20	巴南区	界石组团 N 标准分区	N26-3/03	S42	0.20	社会停车场	配建	充电	120kW	15	否
BN-21	巴南区	南彭中心区	A17-2/02	S42	0.15	社会停车场	配建	充电	80kW	11	否
BN-22	巴南区	李家沱 G 分区	G22-3/05	S42	0.36	社会停车场	配建	充电	120kW	36	否
BN-23	巴南区	惠民中心区	A06-3/02	S42	0.20	社会停车场	配建	充电	80kW	15	否
BN-24	巴南区	界石 G 分区	G9-2/02	S42	0.17	社会停车场	配建	充电	120kW	13	否
BN-25	巴南区	巴南 B 分区	B7-1-4/05	S42	0.22	社会停车场	配建	充电	120kW	24	否
BN-26	巴南区	茶园-鹿角 I 分区	M37-9/03	S42	0.43	社会停车场	配建	充换电	120kW	32	否
BN-27	巴南区	李家沱-鱼洞 Q 分区	Q25-5/02	S42	0.17	社会停车场	配建	充电	80kW	15	否
BN-28	巴南区	南彭 A 分区	A49-1/02	S42	0.75	社会停车场	配建	充电	80kW	65	否
BN-29	巴南区	界石组团 R 标准分区	R05-5/03	S42	0.31	社会停车场	配建	充电	120kW	23	否
BN-30	巴南区	重庆国际生物城	B02-2/03	S42S41B1	1.46	社会停车场	配建	充电	80kW	110	否
BN-31	巴南区	惠民中心区	B07-6/02	S42	0.11	社会停车场	配建	充电	80kW	10	否
BN-32	巴南区	界石组团 N 标准分区	N06-3/03	S42	0.40	社会停车场	配建	充电	120kW	30	否
BN-33	巴南区	界石组团 N 标准分区	N16-2/03	S42	0.32	社会停车场	配建	充电	120kW	24	否
BN-34	巴南区	李家沱 C 分区	C-18-1/04	S42	0.71	社会停车场	配建	充电	120kW	69	否
BN-35	巴南区	界石组团 M 分区	M11-3/03	S42	0.24	社会停车场	配建	充电	120kW	18	否
BN-36	巴南区	李家沱 B 分区	B-19-7/09	S42	0.31	社会停车场	配建	充电	120kW	30	否
BN-37	巴南区	南彭中心区	A09-2/02	S42	0.15	社会停车场	配建	充电	80kW	11	否
BN-38	巴南区	巴南 C 分区	C1-3/05	S42	0.88	社会停车场	配建	充换电	120kW	66	否

编号	管理区	区位	地块编号	用地性质	地块面积 (公顷)	站点用地类型	建设方式	充换电类型	建议充电桩功率(≥)	建议充电桩(≥个)	建议充(换) 储泊一体
BN-39	巴南区	木洞镇	B14-12/02	S42	0.38	社会停车场	配建	充电	80kW	29	否
BN-40	巴南区	南泉 A 标准分区	A09-1-2/02	S42	0.19	社会停车场	配建	充电	120kW	14	否
BN-41	巴南区	李家沱 C 分区	C-9-2/03	S42	0.35	社会停车场	配建	充换电	350kW 以上	26	是
BN-42	巴南区	一品中心区	B10-03/02	S42	0.25	社会停车场	配建	充电	80kW	24	否
BN-43	巴南区	界石组团 P 标准分区	——	S42	0.47	社会停车场	配建	充电	80kW	35	否
BN-44	巴南区	李家沱鱼洞龙州湾 M 分区	M24-6/02	S42	0.58	社会停车场	配建	充换电	350kW 以上	42	是
BN-45	巴南区	李家沱民主工贸园区 A 分区	A16-1-3/03	S42	0.27	社会停车场	配建	充电	120kW	20	否
BN-46	巴南区	跳石镇	C02-5/01	S42	0.28	社会停车场	配建	充电	80kW	21	否
BN-47	巴南区	界石组团 P 标准分区	——	S42	0.47	社会停车场	配建	充电	120kW	35	否
BN-48	巴南区	界石组团 P 标准分区	——	S42	0.23	社会停车场	配建	充电	120kW	17	否
BN-49	巴南区	一品中心区	B06-04/02	S42	0.32	社会停车场	配建	充电	80kW	30	否
BN-50	巴南区	南彭功能区 B 分区	B7-3/02	S42	0.44	社会停车场	配建	充电	120kW	42	否
BN-51	巴南区	李家沱鱼洞 O 分区	O45-2/02	S42	0.17	社会停车场	配建	充电	350kW 以上	15	否
BN-52	巴南区	李家沱民主工贸园区 A 分区	A3-1-3/03	S42	0.25	社会停车场	配建	充电	120kW	24	否
BN-53	巴南区	姜家镇槐园片区	B24-03/01	S42	0.20	社会停车场	配建	充电	80kW	15	否
BN-54	巴南区	李家沱鱼洞 O 分区	O72-5/02	S42	0.38	社会停车场	配建	充换电	350kW 以上	15	是
BN-55	巴南区	界石组团 M 分区	M35-3/03	S42	0.22	社会停车场	配建	充电	120kW	16	否
BN-56	巴南区	姜家场镇片区	A02-02/02	S42	0.14	社会停车场	配建	充电	80kW	10	否
BN-57	巴南区	一品中心区	B17-02/02	S42	0.31	社会停车场	配建	充电	80kW	30	否
BN-58	巴南区	李家沱 B 分区	B18-2/03	S42	0.15	社会停车场	配建	充电	120kW	11	否
BN-59	巴南区	李家沱 A 分区	A01-10/06	S42	0.21	社会停车场	配建	充电	120kW	16	否
BN-60	巴南区	李家沱鱼洞 O 分区	O63-6/02	S42	0.17	社会停车场	配建	充电	350kW 以上	13	否
BN-61	巴南区	李家沱鱼洞 Q 分区	Q06-1/04	S42	1.38	社会停车场	配建	充电	120kW	103	否
BN-62	巴南区	李家沱 B 分区	B18-5/03	S42	0.16	社会停车场	配建	充电	120kW	12	否
BN-63	巴南区	跳石场镇片区	A10-6/02	S42	0.09	社会停车场	配建	充电	80kW	10	否
BN-64	巴南区	龙州湾 M 分区	M14-5/02	S42	0.49	社会停车场	配建	充电	120kW	37	否
BN-65	巴南区	李家沱 B 分区	B03-2/03	S42	0.60	社会停车场	配建	充换电	350kW 以上	45	是
BN-66	巴南区	李家沱 I 分区	I08-3	S42	0.17	社会停车场	配建	充电	120kW	15	否
BN-67	巴南区	南彭中心区	A27-3/03	S42	0.15	社会停车场	配建	充电	80kW	11	否
BN-68	巴南区	龙州湾 M 分区	M17-3/04	S42	0.51	社会停车场	配建	充电	120kW	38	否
BN-69	巴南区	李家沱 O 分区	O36-7/03	S42	0.17	社会停车场	配建	充电	120kW	15	否
BN-70	巴南区	李家沱 A 分区	A01-2/06	S42	0.23	社会停车场	配建	充电	120kW	17	否
BN-71	巴南区	李家沱 G 分区	G7-2/04	S42	0.32	社会停车场	配建	充电	120kW	21	否
BN-72	巴南区	界石 M 分区	M05-2/04	S42	0.31	社会停车场	配建	充电	350kW 以上	23	是
BN-73	巴南区	李家沱 B 分区	B-4-3/05	S42	0.40	社会停车场	配建	充电	120kW	30	否
BN-74	巴南区	李家沱 S 分区	S44-6/03	S42	0.50	社会停车场	配建	充电	80kW	38	否
BN-75	巴南区	李家沱 W 分区	W7-2/02	S42	0.33	社会停车场	配建	充电	80kW	25	否
BN-76	巴南区	李家沱 I 分区	I10-3/03	S42	0.23	社会停车场	配建	充电	120kW	17	否
BN-77	巴南区	李家沱 D 分区	D6-3/05	S42	0.68	社会停车场	配建	充电	120kW	51	否
BN-78	巴南区	李家沱 D 分区	D4-3/04	S42	0.42	社会停车场	配建	充换电	350kW 以上	36	是

编号	管理区	区位	地块编号	用地性质	地块面积 (公顷)	站点用地类型	建设方式	充换电类型	建议充电桩功率(≥)	建议充电桩(≥个)	建议充(换) 储泊一体
BN-79	巴南区	李家沱-鱼洞 Q 分区	Q26-2/03	S42	0.37	社会停车场	配建	充电	80kW	28	否
BN-80	巴南区	南彭功能区 A 分区	A43-2/04	S42	2.89	社会停车场	配建	充电	80kW	200	否
BN-81	巴南区	民主工贸园	C8-10/06	S42	1.05	社会停车场	配建	充电	120kW	102	否
BN-82	巴南区	鱼洞 P 分区	P06-06/05	S42	0.31	社会停车场	配建	充电	120kW	30	否
BN-83	巴南区	界石 T 分区	T14-7/03	S42	0.20	社会停车场	配建	充电	80kW	15	否
BN-84	巴南区	李家沱-鱼洞 Q 分区	Q17-3/03	S42	0.55	社会停车场	配建	充换电	350kW 以上	41	是
BN-85	巴南区	李家沱 G 分区	G24-2/05	S42	0.16	社会停车场	配建	充电	120kW	12	否
BN-86	巴南区	李家沱鱼洞 P 分区	P04-24/03	S42	0.80	社会停车场	配建	充换电	120kW	60	否
BN-87	巴南区	李家沱 G 分区	G28-3/04	S42	0.14	社会停车场	配建	充电	120kW	11	否
BN-88	巴南区	木洞 C 分区	C51-3/03	S42	0.51	社会停车场	配建	充电	80kW	39	否
BN-89	巴南区	界石组团 P 标准分区	——	S42	0.31	社会停车场	配建	充电	80kW	23	否
BN-90	巴南区	界石组团 P 标准分区	——	S42	0.34	社会停车场	配建	充电	80kW	26	否
BN-91	巴南区	界石 S 分区	S45-1/03	S42	0.35	社会停车场	配建	充电	80kW	35	否
BN-92	巴南区	界石 S 分区	S39-2/02	S42	0.31	社会停车场	配建	充电	80kW	31	否
BN-93	巴南区	界石 S 标准分区	S56-2/01	S42	0.31	社会停车场	配建	充电	80kW	31	否
BN-94	巴南区	李家沱 V 分区	V26-2/01	S42	0.39	社会停车场	配建	充电	80kW	29	否
BN-95	巴南区	界石组团 R 标准分区	R04-5/04	S42	0.31	社会停车场	配建	充电	120kW	23	否
BN-96	巴南区	李家沱 V 分区	V23-3/03	S42	0.40	社会停车场	配建	充电	80kW	30	否
BN-97	巴南区	界石 T 分区	T13-4/04	S42	0.31	社会停车场	配建	充电	120kW	22	否
BN-98	巴南区	界石组团 P 标准分区	P09-1/02	S42	0.41	社会停车场	配建	充电	120kW	31	否
BN-99	巴南区	李家沱鱼洞 P 分区	P08-1/04	B41	0.26	加油加气站	配建	充电	120kW	根据具体方案确定	否
BN-100	巴南区	木洞 C 分区	C20-2/03	B41	0.45	加油加气站	配建	充电	120kW	根据具体方案确定	否
BN-101	巴南区	李家沱 S 分区	S42-2/04	B41	0.31	加油加气站	配建	充电	80kW	根据具体方案确定	否
BN-102	巴南区	李家沱 C 分区	C-13-2/03	B41	0.32	加油加气站	配建	充电	120kW	根据具体方案确定	否
BN-103	巴南区	李家沱鱼洞龙州湾 M 分区	M30-10/02	B41	0.27	加油加气站	配建	充电	120kW	根据具体方案确定	否
BN-104	巴南区	李家沱 B 分区	B-1-2/06	B41	0.57	加油加气站	配建	充电	120kW	根据具体方案确定	否
BN-105	巴南区	李家沱 D 分区	D13-2-2/06	B41	0.26	加油加气站	配建	充电	120kW	根据具体方案确定	否
BN-106	巴南区	李家沱 C 分区	C-36-3/04	B41	0.30	加油加气站	配建	充电	120kW	根据具体方案确定	否
BN-107	巴南区	龙州湾 M 分区	M10-2/03	B41	0.41	加油加气站	配建	充电	120kW	根据具体方案确定	否
BN-108	巴南区	界石 T 分区	T07-3/03	B41	0.30	加油加气站	配建	充电	80kW	根据具体方案确定	否
BN-109	巴南区	李家沱鱼洞 O 分区	O25-3/02	B41	0.21	加油加气站	配建	充电	120kW	根据具体方案确定	否
BN-110	巴南区	木洞麻柳 A 分区	A1-2/02	B41	1.19	加油加气站	配建	充电	80kW	根据具体方案确定	否
BN-111	巴南区	木洞麻柳 A 分区	A2-2/03	B41	0.79	加油加气站	配建	充电	80kW	根据具体方案确定	否
BN-112	巴南区	李家沱民主工贸园区 A 分区	A16-5/03	B41	0.25	加油加气站	配建	充电	120kW	根据具体方案确定	否
BN-113	巴南区	界石组团 M 分区	M17-3/03	B41	0.29	加油加气站	配建	充电	120kW	根据具体方案确定	否
BN-114	巴南区	李家沱 L 分区	L12-4/04	B41	0.50	加油加气站	配建	充电	80kW	根据具体方案确定	否
BN-115	巴南区	李家沱-鱼洞 Q 分区	Q24-4/02	B41	0.37	加油加气站	配建	充电	80kW	根据具体方案确定	否
BN-116	巴南区	李家沱 D 分区	D8-7/05	B41	0.62	加油加气站	配建	充电	120kW	根据具体方案确定	否
BN-117	巴南区	南彭 A 分区	A19-2-2/03	B41	0.33	加油加气站	配建	充电	80kW	根据具体方案确定	否
BN-118	巴南区	姜家场镇片区	A22-02/03	B41	0.28	加油加气站	配建	充电	80kW	根据具体方案确定	否

编号	管理区	区位	地块编号	用地性质	地块面积 (公顷)	站点用地类型	建设方式	充换电类型	建议充电桩功率(≥)	建议充电桩(≥个)	建议充(换) 储泊一体
BN-119	巴南区	木洞镇	B15-7/02	B41G2	0.30	加油加气站	配建	充电	80kW	根据具体方案确定	否
BN-120	巴南区	李家沱 I 分区	I02-5/04	B41	0.26	加油加气站	配建	充电	120kW	根据具体方案确定	否
BN-121	巴南区	李家沱-鱼洞 Q 分区	Q20-8/02	B41	0.27	加油加气站	配建	充电	120kW	根据具体方案确定	否
BN-122	巴南区	李家沱 F 分区	F1-4/06	S2	0.40	轨道站场	配建	充电	120kW	根据具体方案确定	否
BN-123	巴南区	李家沱-鱼洞 O 分区	O30-1/04	S2S41	0.53	轨道站场	配建	充电	120kW	根据具体方案确定	否
BN-124	巴南区	李家沱 F 分区	F5-5/05	X(弹性用地)	0.72	轨道站场	配建	充电	120kW	根据具体方案确定	否
BN-125	巴南区	界石组团 M 分区	M12-1/03	S2	0.47	轨道站场	配建	充电	120kW	根据具体方案确定	否
BN-126	巴南区	龙州湾 M 分区	M4-5/02	G3S42	0.70	广场用地	配建	充电	120kW	根据具体方案确定	否
BN-127	巴南区	二圣镇	A04-1/02	G3S42	0.29	广场用地	配建	充电	80kW	根据具体方案确定	否
BN-128	巴南区	场镇片区	A04-10/02	G3S42	0.39	广场用地	配建	充电	80kW	根据具体方案确定	否
BN-129	巴南区	李家沱 L 分区	L13-1/04	G3S42	0.51	广场用地	配建	充电	80kW	根据具体方案确定	否
BN-130	巴南区	李家沱鱼洞 O 分区	O66-1/02	G3S42	1.36	广场用地	配建	充电	80kW	根据具体方案确定	否
BN-131	巴南区	木洞镇	B02-2/03	G3S42G2	0.72	广场用地	配建	充电	80kW	根据具体方案确定	否
BN-132	巴南区	鱼洞 Q 分区	Q04-5/04	G1S42	5.73	公园绿地	配建	充电	120kW	根据具体方案确定	否
BN-133	巴南区	龙州湾 M 分区	M13-5/02	G1S42	0.15	公园绿地	配建	充电	120kW	根据具体方案确定	否
BN-134	巴南区	李家沱 I 分区	I06-4/06	G1S42	7.96	公园绿地	配建	充电	120kW	根据具体方案确定	否
BN-135	巴南区	界石 S 分区	S46-5/02	G1S42	5.30	公园绿地	配建	充电	80kW	根据具体方案确定	否
BN-136	巴南区	南泉 A 标准分区	A10-1/03	G1	3.02	公园绿地	配建	充电	120kW	根据具体方案确定	否
BN-137	巴南区	李家沱 C 分区	C-22-3/04	G1S42	2.77	公园绿地	配建	充电	120kW	根据具体方案确定	否
BN-138	巴南区	李家沱-鱼洞 Q 分区	Q01-2/02	G1S42	2.71	公园绿地	配建	充电	120kW	根据具体方案确定	否
BN-139	巴南区	李家沱 I 分区	I01-1/03	G1S42	1.77	公园绿地	配建	充电	120kW	根据具体方案确定	否
BN-140	巴南区	界石组团 P 标准分区	P23/02	G1S42	0.59	公园绿地	配建	充电	80kW	根据具体方案确定	否
BN-141	巴南区	二圣镇	渝湘复线高速重庆方向	——	2.98	高速公路服务区	配建	充电	350kW 以上	8	否
BN-142	巴南区	二圣镇	渝湘复线高速湖南方向	——	2.72	高速公路服务区	配建	充电	350kW 以上	8	否
BN-143	巴南区	惠民街道	服务区(建设中)	——	0.94	高速公路服务区	配建	充电	350kW 以上	8	否
BN-144	巴南区	惠民街道	服务区(建设中)	——	1.19	高速公路服务区	配建	充电	350kW 以上	8	否
BN-145	巴南区	界石 T 分区	T04-7/04	M2	0.20	城市边角地	独立占地	充电	120kW	24	否
BN-146	巴南区	李家沱 C 分区	C-37/03	R2	0.16	城市边角地	独立占地	充电	120kW	24	否
BN-147	巴南区	界石 N 分区	N03-2/06	G2	0.09	城市边角地	独立占地	充电	120kW	16	否
BB-1	北碚区	蔡家 G 标准分区	G19-2/05	S42	0.28	社会停车场	配建	充电	120kW	21	否
BB-2	北碚区	蔡家 L 分区	L09-2/06	S42	0.18	社会停车场	配建	充电	350kW 以上	14	否
BB-3	北碚区	蔡家 P 标准分区	P29-2/01	S42	0.20	社会停车场	配建	充电	350kW 以上	15	否
BB-4	北碚区	北碚组团 D 标准分区	D1-3-2/03	S42	0.39	社会停车场	配建	充换电	350kW 以上	29	是
BB-5	北碚区	北碚组团 D 标准分区	D40-1-1/03	S42	0.98	社会停车场	配建	充换电	120kW	90	否
BB-6	北碚区	蔡家 F 分区	F26-3/05	S42	0.26	社会停车场	配建	充电	120kW	20	否
BB-7	北碚区	蔡家 G 标准分区	G25-2/04	S42	0.23	社会停车场	配建	充电	120kW	17	否
BB-8	北碚区	蔡家 P 标准分区	P26-3/01	S42	0.28	社会停车场	配建	充电	120kW	21	否
BB-9	北碚区	蔡家组团 K 标准分区	K07-2/02	S42	0.22	社会停车场	配建	充电	120kW	16	否
BB-10	北碚区	重庆市生态农业科技产业示范区静观核心区	JG-A2-5/02	S42	0.24	社会停车场	配建	充电	80kW	18	否

编号	管理区	区位	地块编号	用地性质	地块面积 (公顷)	站点用地类型	建设方式	充换电类型	建议充电桩功率(≥)	建议充电桩(≥个)	建议充(换) 储泊一体
BB-11	北碚区	蔡家 P 标准分区	P20-5/01	S42	0.33	社会停车场	配建	充电	120kW	25	否
BB-12	北碚区	静观镇	JG-B2-3/03	S42	0.17	社会停车场	配建	充电	80kW	13	否
BB-13	北碚区	蔡家组团 K 标准分区	K20-4/02	S42	0.39	社会停车场	配建	充电	120kW	29	否
BB-14	北碚区	蔡家 R 分区	R11-2/05	S42	0.30	社会停车场	配建	充电	120kW	22	否
BB-15	北碚区	北碚组团 A 标准分区	J01-7/01	S42	0.33	社会停车场	配建	充电	80kW	25	否
BB-16	北碚区	北碚组团 E 标准分区	E12-13/02	S42	0.38	社会停车场	配建	充电	120kW	28	否
BB-17	北碚区	北碚组团温泉城控规	1-2-4/03	S42	0.44	社会停车场	配建	充电	120kW	33	否
BB-18	北碚区	施家梁镇	B02-2/02	S42	0.10	社会停车场	配建	充电	80kW	10	否
BB-19	北碚区	蔡家 G 标准分区	G27-1-2/06	S42	0.71	社会停车场	配建	充换电	350kW 以上	53	是
BB-20	北碚区	蔡家组团 R 标准分区	R18-2/05	S42	0.34	社会停车场	配建	充电	80kW	25	否
BB-21	北碚区	北碚组团 H 标准分区	H18-1/03	S42	0.22	社会停车场	配建	充电	120kW	16	否
BB-22	北碚区	北碚组团 A 标准分区	A8-8/03	S42	0.16	社会停车场	配建	充电	120kW	12	否
BB-23	北碚区	北碚组团 H 标准分区	H15-4/04	S42	0.16	社会停车场	配建	充电	120kW	15	否
BB-24	北碚区	蔡家 H 标准分区	H23-03/05	S42	0.15	社会停车场	配建	充电	120kW	15	否
BB-25	北碚区	施家梁镇	B06-2/02	S42	0.11	社会停车场	配建	充电	120kW	11	否
BB-26	北碚区	北碚组团 B 标准分区	B48-2/04	S42	0.33	社会停车场	配建	充电	120kW	25	否
BB-27	北碚区	北碚组团 Ha 标准分区	Ha11-3/03	S42	0.18	社会停车场	配建	充电	80kW	14	否
BB-28	北碚区	北碚组团 H 标准分区	H43-03/01	S42	0.47	社会停车场	配建	充电	80kW	35	否
BB-29	北碚区	北碚组团 A 标准分区	——	S42	0.32	社会停车场	配建	充电	120kW	24	否
BB-30	北碚区	北碚组团 H 标准分区	H33-2/04	S42	0.24	社会停车场	配建	充电	80kW	18	否
BB-31	北碚区	蔡家 L 分区	L17-3/05	S42	0.41	社会停车场	配建	充电	120kW	30	否
BB-32	北碚区	蔡家 C 标准分区	C08-4/02	S42	0.20	社会停车场	配建	充电	120kW	15	否
BB-33	北碚区	蔡家组团 R 标准分区	R02-3/04	S42	0.38	社会停车场	配建	充电	120kW	28	否
BB-34	北碚区	北碚组团 I 标准分区	I37-02/04	S42	0.57	社会停车场	配建	充电	120kW	43	否
BB-35	北碚区	北碚组团 A 标准分区	J05-2/01	S42	0.42	社会停车场	配建	充电	120kW	32	否
BB-36	北碚区	蔡家组团 J 标准分区	J05-2/03	S42	0.33	社会停车场	配建	充电	80kW	25	否
BB-37	北碚区	蔡家 G 标准分区	G03-3/04	S42	0.15	社会停车场	配建	充电	120kW	11	否
BB-38	北碚区	北碚组团 H 标准分区	H03-3/03	S42	0.22	社会停车场	配建	充电	120kW	16	否
BB-39	北碚区	北碚组团 I 标准分区	I27-04/04	S42	0.24	社会停车场	配建	充电	80kW	18	否
BB-40	北碚区	北碚组团 D 标准分区	D16-1/03	S42	0.69	社会停车场	配建	充电	120kW	52	否
BB-41	北碚区	蔡家组团 L 标准分区	L41-3/03	S42	0.31	社会停车场	配建	充电	120kW	23	否
BB-42	北碚区	北碚温泉城运河片区(一期)	G4-1/04	S42	0.37	社会停车场	配建	充电	120kW	28	否
BB-43	北碚区	蔡家 P 标准分区	P24-2/01	S42	0.20	社会停车场	配建	充电	120kW	15	否
BB-44	北碚区	北碚组团澄江镇	D5-2-3/02	S42	0.27	社会停车场	配建	充电	120kW	20	否
BB-45	北碚区	蔡家组团 J 标准分区	J02-2/02	S42	0.33	社会停车场	配建	充电	120kW	25	否
BB-46	北碚区	蔡家 M 标准分区	M63-03/04	S42	0.21	社会停车场	配建	充电	120kW	16	否
BB-47	北碚区	北碚组团温泉城控规	I11-12-1/02	S42G3	0.29	社会停车场	配建	充电	80kW	22	否
BB-48	北碚区	北碚组团 A 标准分区	F02-06/01	S42	0.28	社会停车场	配建	充电	120kW	21	否
BB-49	北碚区	北碚组团 I 标准分区	I03-04/05	S42	0.39	社会停车场	配建	充电	80kW	29	否
BB-50	北碚区	偏岩镇	B1-3	S42	0.11	社会停车场	配建	充电	80kW	10	否

编号	管理区	区位	地块编号	用地性质	地块面积 (公顷)	站点用地类型	建设方式	充换电类型	建议充电桩功率(≥)	建议充电桩(≥个)	建议充(换) 储泊一体
BB-51	北碚区	柳荫镇	C2-5/01	S42	0.13	社会停车场	配建	充电	80kW	10	否
BB-52	北碚区	金刀峡镇	08-2/01	S42	0.20	社会停车场	配建	充电	80kW	15	否
BB-53	北碚区	北碚组团 I 标准分区	I43-01-2/04	S42	0.26	社会停车场	配建	充电	80kW	20	否
BB-54	北碚区	蔡家 G 标准分区	G15-1/04	S42	0.34	社会停车场	配建	充电	120kW	26	否
BB-55	北碚区	蔡家 D 分区	D14-4/04	S42	0.49	社会停车场	配建	充电	80kW	37	否
BB-56	北碚区	北碚组团 I 标准分区	I07-04/03	S42	0.11	社会停车场	配建	充电	120kW	11	否
BB-57	北碚区	蔡家 H 标准分区	H18-02/04	S42	0.16	社会停车场	配建	充电	120kW	12	否
BB-58	北碚区	蔡家 C 标准分区	C06-3/02	S42	0.29	社会停车场	配建	充电	120kW	22	否
BB-59	北碚区	北碚组团 A 标准分区	A8-2-2/06	S42	0.41	社会停车场	配建	充电	80kW	30	否
BB-60	北碚区	蔡家 H 标准分区	H19-01/05	S42	0.13	社会停车场	配建	充电	120kW	10	否
BB-61	北碚区	蔡家 H 标准分区	H22-01-2/04	S42	0.20	社会停车场	配建	充电	120kW	15	否
BB-62	北碚区	北碚组团温泉城控规	D1-3/04	S42	0.21	社会停车场	配建	充电	120kW	16	否
BB-63	北碚区	蔡家 H 标准分区	H33-04/04	S42	0.23	社会停车场	配建	充电	120kW	17	否
BB-64	北碚区	蔡家组团 L 标准分区	L13-2/01	S42	0.25	社会停车场	配建	充电	80kW	18	否
BB-65	北碚区	蔡家 H 标准分区	H29-05/03	S42	0.10	社会停车场	配建	充电	120kW	10	否
BB-66	北碚区	蔡家 L 分区	L55-4/05	S42	0.36	社会停车场	配建	充电	120kW	27	否
BB-67	北碚区	蔡家 L 标准分区	L26-2/04	S42	0.37	社会停车场	配建	充换电	350kW 以上	28	是
BB-68	北碚区	北碚组团 A 标准分区	A65-1/06	S42	0.73	社会停车场	配建	充换电	350kW 以上	55	是
BB-69	北碚区	蔡家组团 R 标准分区	R24-2/03	S42	0.41	社会停车场	配建	充电	120kW	31	否
BB-70	北碚区	蔡家 M 标准分区	M19-01/05	S42	0.38	社会停车场	配建	充换电	350kW 以上	29	是
BB-71	北碚区	金刀峡镇	03-1/01	S42	0.10	社会停车场	配建	充电	80kW	10	否
BB-72	北碚区	蔡家 N 标准分区	N04-7/03	S42	0.39	社会停车场	配建	充电	120kW	29	否
BB-73	北碚区	静观镇	JG-C8-2/01	S42	0.26	社会停车场	配建	充电	80kW	20	否
BB-74	北碚区	北碚 M 分区	M05-1-2/04	S42	0.31	社会停车场	配建	充电	80kW	23	否
BB-75	北碚区	蔡家组团 K 标准分区	K18-6/02	S42	0.40	社会停车场	配建	充换电	350kW 以上	30	是
BB-76	北碚区	北碚组团 E 标准分区	E09-1-2/04	S42	0.32	社会停车场	配建	充电	350kW 以上	24	是
BB-77	北碚区	蔡家 F 分区	F14-2/06	S42	0.29	社会停车场	配建	充电	120kW	22	否
BB-78	北碚区	北碚组团 H 标准分区	H23-2/03	S42	0.24	社会停车场	配建	充电	120kW	18	否
BB-79	北碚区	蔡家 B 标准分区	B13-4/05	S42	0.21	社会停车场	配建	充电	80kW	16	否
BB-80	北碚区	蔡家 B 分区	B30-3/05	S42	0.16	社会停车场	配建	充电	80kW	12	否
BB-81	北碚区	北碚组团 A 标准分区	A21-2/04	S42	0.49	社会停车场	配建	充电	120kW	37	否
BB-82	北碚区	北碚组团 H 标准分区	H25-2/05	S42	1.54	社会停车场	配建	充换电	80kW	115	否
BB-83	北碚区	蔡家 G 标准分区	G04-3/06	S42	0.22	社会停车场	配建	充电	350kW 以上	17	否
BB-84	北碚区	北碚组团 I 标准分区	I22-03/04	S42	0.22	社会停车场	配建	充电	120kW	17	否
BB-85	北碚区	北碚组团 I 标准分区	I42-01/04	S42	0.42	社会停车场	配建	充电	120kW	31	否
BB-86	北碚区	蔡家 N 标准分区	N17-3/04	S42	0.38	社会停车场	配建	充电	120kW	28	否
BB-87	北碚区	蔡家 M 分区	M33-2/07	S42	0.42	社会停车场	配建	充电	120kW	32	否
BB-88	北碚区	蔡家 E 标准分区	E14-1-3/03	S42	0.37	社会停车场	配建	充电	80kW	28	否
BB-89	北碚区	蔡家 M 分区	M26-02/06	S42	0.36	社会停车场	配建	充电	120kW	27	否
BB-90	北碚区	蔡家 D 标准分区	D04-4-2/04	S42	0.42	社会停车场	配建	充电	80kW	16	否

编号	管理区	区位	地块编号	用地性质	地块面积 (公顷)	站点用地类型	建设方式	充换电类型	建议充电桩功率(≥)	建议充电桩(≥个)	建议充(换) 储泊一体
BB-91	北碚区	蔡家 B 标准分区	B05-2/05	S42	0.21	社会停车场	配建	充电	80kW	18	否
BB-92	北碚区	蔡家 M 分区	M09-02/06	S42	0.53	社会停车场	配建	充电	120kW	13	否
BB-93	北碚区	偏岩镇	C2-4-01/02	S42	0.13	社会停车场	配建	充电	120kW	17	否
BB-94	北碚区	柳荫镇	B4-5/01	S42	0.23	社会停车场	配建	充电	120kW	15	否
BB-95	北碚区	蔡家 G 标准分区	G02-3/05	S42	0.19	社会停车场	配建	充电	120kW	24	否
BB-96	北碚区	蔡家 M 分区	M48-02/08	S42	0.29	社会停车场	配建	充电	120kW	19	否
BB-97	北碚区	同兴 A 分区	A18-1-2/04	B41	0.30	充电站	独立占地	充电	120kW	根据具体方案确定	否
BB-98	北碚区	北碚组团 A 标准分区	A8-2-1-2/06	B41	0.30	充电站	独立占地	充电	80kW	根据具体方案确定	否
BB-99	北碚区	——	BB-08	B41	0.36	加油加气站	配建	充电	80kW	根据具体方案确定	否
BB-100	北碚区	——	郊 A10-12/01	B41	0.39	加油加气站	配建	充电	80kW	根据具体方案确定	否
BB-101	北碚区	蔡家 H 标准分区	H27-06/06	B41	0.29	加油加气站	配建	充电	120kW	根据具体方案确定	否
BB-102	北碚区	三圣镇	A26-1/02	B41	0.26	加油加气站	配建	充电	80kW	根据具体方案确定	否
BB-103	北碚区	北碚组团 B 标准分区	B54-1/03	B41	0.64	加油加气站	配建	充电	120kW	根据具体方案确定	否
BB-104	北碚区	蔡家 B 标准分区	B35-2/07	B41	0.33	加油加气站	配建	充电	120kW	根据具体方案确定	否
BB-105	北碚区	北碚组团 K 标准分区	K02-1-1/02	B41	0.27	加油加气站	配建	充电	80kW	根据具体方案确定	否
BB-106	北碚区	蔡家 D 标准分区	D29-3/03	B41	0.53	加油加气站	配建	充电	120kW	根据具体方案确定	否
BB-107	北碚区	北碚组团 H 标准分区	H50-08/02	B41	0.30	加油加气站	配建	充电	80kW	根据具体方案确定	否
BB-108	北碚区	施家梁镇	B01-3/02	B41	0.25	加油加气站	配建	充电	80kW	根据具体方案确定	否
BB-109	北碚区	北碚组团 M 标准分区	M07-02/02	B41	0.30	加油加气站	配建	充电	80kW	根据具体方案确定	否
BB-110	北碚区	蔡家 L 标准分区	L61-2/03	B41	0.73	加油加气站	配建	充电	120kW	根据具体方案确定	否
BB-111	北碚区	蔡家 E 标准分区	E01-1-3/04	B41	0.28	充电站	独立占地	充电	80kW	根据具体方案确定	否
BB-112	北碚区	蔡家 D 标准分区	D05-1/04	B41	0.52	加油加气站	配建	充电	80kW	根据具体方案确定	否
BB-113	北碚区	北碚组团 C 标准分区	C1-11/02	S	0.62	轨道站场	配建	充电	120kW	根据具体方案确定	否
BB-114	北碚区	北碚组团 A 标准分区	A81-2/04	G1S42	0.52	公园绿地	配建	充电	350kW 以上	根据具体方案确定	否
BB-115	北碚区	北碚 B 分区	B39-2/07	G1S42	1.91	公园绿地	配建	充电	80kW	根据具体方案确定	否
BB-116	北碚区	蔡家 N 标准分区	N19-6/02	G1	8.15	公园绿地	配建	充电	120kW	根据具体方案确定	否
BB-117	北碚区	北碚组团 G 标准分区	G2-10/03	G1	5.11	公园绿地	配建	充电	120kW	根据具体方案确定	否
BB-118	北碚区	北碚组团 I 标准分区	I01-02-2/05	G1	1.14	公园绿地	配建	充电	120kW	根据具体方案确定	否
BB-119	北碚区	北碚 E 分区	E04-2/04	G1	2.55	公园绿地	配建	充电	120kW	根据具体方案确定	否
BB-120	北碚区	北碚组团温泉城控规	I5-5/02	G1S42	1.22	公园绿地	配建	充电	80kW	根据具体方案确定	否
BB-121	北碚区	北碚组团 C 标准分区	C1-14/03	G1	0.13	公园绿地	配建	充电	120kW	根据具体方案确定	否
BB-122	北碚区	北温泉街道	团山堡服务区(南向)	——	0.76	高速公路服务区	配建	充电	350kW 以上	8	否
BB-123	北碚区	北温泉街道	团山堡服务区(北向)	——	1.19	高速公路服务区	配建	充电	350kW 以上	8	否
BB-124	北碚区	北碚组团 I 标准分区	I17-01/06	R2	0.18	城市边角地	独立占地	充电	120kW	24	否
BB-125	北碚区	蔡家 D 标准分区	D17-4/04	M2	0.27	城市边角地	独立占地	充电	80kW	24	否
BB-126	北碚区	北碚组团 G 标准分区	G10-1/03	R2	0.08	城市边角地	独立占地	充电	120kW	16	否
DDK-1	大渡口区	大渡口 A 分区	A12-6/04	S42	0.20	社会停车场	配建	充电	350kW 以上	15	否
DDK-2	大渡口区	大渡口 A 分区	A14-2/04	S42	0.20	社会停车场	配建	充电	120kW	15	否
DDK-3	大渡口区	大渡口 P 分区	P2-5-3/04	S42	0.53	社会停车场	配建	充电	120kW	40	否
DDK-4	大渡口区	大渡口 N 分区	N40-2/03	S42	0.40	社会停车场	配建	充电	120kW	30	否

编号	管理区	区位	地块编号	用地性质	地块面积 (公顷)	站点用地类型	建设方式	充换电类型	建议充电桩功率(≥)	建议充电桩(≥个)	建议充(换) 储泊一体
DDK-5	大渡口区	大渡口P分区	P1-8-2/03	S42	0.21	社会停车场	配建	充电	80kW	15	否
DDK-6	大渡口区	大渡口E分区	E1-3/03	S42	0.28	社会停车场	配建	充电	350kW以上	28	否
DDK-7	大渡口区	大渡口A分区	A24-3/04	S42	0.20	社会停车场	配建	充电	350kW以上	15	否
DDK-8	大渡口区	大渡口L分区	L23-2/06	S42	0.39	社会停车场	配建	充电	120kW	29	否
DDK-9	大渡口区	大渡口H分区	H12-3/04	S42	0.23	社会停车场	配建	充电	120kW	17	否
DDK-10	大渡口区	大渡口K分区	K21-3/05	S42	0.37	社会停车场	配建	充电	120kW	37	否
DDK-11	大渡口区	大渡口C分区	C40-2/02	S42	0.19	社会停车场	配建	充电	80kW	15	否
DDK-12	大渡口区	中梁山L分区	L20-03/05	S42	0.21	社会停车场	配建	充电	120kW	16	否
DDK-13	大渡口区	大渡口A分区	A22-3/07	S42	0.44	社会停车场	配建	充电	120kW	33	否
DDK-14	大渡口区	大渡口I分区	I40-4/03	S42	0.23	社会停车场	配建	充电	120kW	18	否
DDK-15	大渡口区	大渡口P分区	P2-15-9/06	S42	0.75	社会停车场	配建	充换电	120kW	75	否
DDK-16	大渡口区	大渡口F分区	F8-4/04	S42	0.40	社会停车场	配建	充电	120kW	40	否
DDK-17	大渡口区	大渡口L分区	L18-2/07	S42	0.35	社会停车场	配建	充电	120kW	35	否
DDK-18	大渡口区	大渡口H分区	H15-2-7/06	S42	0.19	社会停车场	配建	充电	350kW以上	18	否
DDK-19	大渡口区	大渡口A分区	A18-4/04	S42	0.26	社会停车场	配建	充换电	350kW以上	20	否
DDK-20	大渡口区	大渡口L分区	L3-1/05	S42	0.37	社会停车场	配建	充电	120kW	28	否
DDK-21	大渡口区	大渡口H分区	H22-3/05	S42	0.29	社会停车场	配建	充电	80kW	22	否
DDK-22	大渡口区	大渡口A分区	A13-5/07	S42	0.18	社会停车场	配建	充电	120kW	14	否
DDK-23	大渡口区	大渡口V分区	V30-4/06	S42	0.35	社会停车场	配建	充电	120kW	35	否
DDK-24	大渡口区	大渡口C分区	C37-3-3/04	S42	0.13	社会停车场	配建	充电	80kW	10	否
DDK-25	大渡口区	大渡口K分区	K7-1-3/05	S42	0.33	社会停车场	配建	充电	120kW	25	否
DDK-26	大渡口区	大渡口P分区	P1-12-5/05	S42	0.51	社会停车场	配建	充电	120kW	51	否
DDK-27	大渡口区	大渡口S分区	S7-4/02	S42	0.14	社会停车场	配建	充电	120kW	10	否
DDK-28	大渡口区	大渡口C分区	C43-3/03	S42	0.26	社会停车场	配建	充电	80kW	20	否
DDK-29	大渡口区	大渡口G分区	G01-3-2/04	S42	0.28	社会停车场	配建	充电	120kW	28	否
DDK-30	大渡口区	大渡口I分区	I07-2/05	S42	0.27	社会停车场	配建	充电	80kW	20	否
DDK-31	大渡口区	大渡口C分区	C15-6/04	S42	0.20	社会停车场	配建	充电	120kW	15	否
DDK-32	大渡口区	大渡口L分区	L6-3/04	S42	0.36	社会停车场	配建	充电	120kW	36	否
DDK-33	大渡口区	大渡口O分区	R59-3/01	S42	0.73	社会停车场	配建	充电	120kW	54	否
DDK-34	大渡口区	大渡口O分区	O02-5/03	B1B2B3A4S2S4 2S42	0.39	社会停车场	配建	充电	120kW	29	否
DDK-35	大渡口区	大渡口E分区	E16-2/05	S42	0.82	社会停车场	配建	充换电	350kW以上	62	是
DDK-36	大渡口区	大渡口P分区	P3-2-5/07	S42	0.57	社会停车场	配建	充电	120kW	43	否
DDK-37	大渡口区	大渡口N分区	N57-2/03	S42	0.21	社会停车场	配建	充电	80kW	20	否
DDK-38	大渡口区	大渡口H分区	H6-4-1-1/08	S42	0.96	社会停车场	配建	充电	120kW	72	否
DDK-39	大渡口区	大渡口M分区	M37-3/04	S42	0.69	社会停车场	配建	充电	120kW	51	否
DDK-40	大渡口区	大渡口V分区	V16-2/08	S42	0.22	社会停车场	配建	充电	120kW	22	否
DDK-41	大渡口区	大渡口C分区	C22-2/02	S42	0.13	社会停车场	配建	充电	120kW	10	否
DDK-42	大渡口区	大渡口P分区	P1-3-4/06	S42	0.31	社会停车场	配建	充电	80kW	23	否
DDK-43	大渡口区	大渡口P分区	P1-4-8/06	S42	0.32	社会停车场	配建	充电	80kW	24	否

编号	管理区	区位	地块编号	用地性质	地块面积 (公顷)	站点用地类型	建设方式	充换电类型	建议充电桩功率(≥)	建议充电桩(≥个)	建议充(换) 储泊一体
DDK-44	大渡口区	大渡口 I 分区	I67-2/05	S42	0.18	社会停车场	配建	充电	120kW	17	否
DDK-45	大渡口区	大渡口 H 分区	H02-7/05	S42	0.45	社会停车场	配建	充换电	350kW 以上	34	是
DDK-46	大渡口区	大渡口 N 分区	N08-1/04	S42	0.98	社会停车场	配建	充电	80kW	74	否
DDK-47	大渡口区	大渡口 V 分区	V12-3/05	S42	0.50	社会停车场	配建	充电	120kW	50	否
DDK-48	大渡口区	大渡口 M 分区	M57-2/05	S42	0.53	社会停车场	配建	充电	80kW	40	否
DDK-49	大渡口区	大渡口 M 分区	M44-3/04	S42	0.54	社会停车场	配建	充电	80kW	41	否
DDK-50	大渡口区	大渡口 N 分区	N19-1/05	S42	0.81	社会停车场	配建	充电	80kW	81	否
DDK-51	大渡口区	大渡口 P 分区	P3-9-3/05	S42	0.44	社会停车场	配建	充电	120kW	33	否
DDK-52	大渡口区	大渡口 K 分区	K11-1-2/04	S42	0.29	社会停车场	配建	充电	120kW	21	否
DDK-53	大渡口区	大渡口 N 分区	N32-2/07	S42	0.83	社会停车场	配建	充换电	120kW	82	否
DDK-54	大渡口区	大渡口 P 分区	P2-8-5/05	S42	0.40	社会停车场	配建	充电	120kW	40	否
DDK-55	大渡口区	大渡口 L 分区	L32-1/06	S42	0.56	社会停车场	配建	充电	120kW	56	否
DDK-56	大渡口区	大渡口 K 分区	K4-1-2/05	S42	0.33	社会停车场	配建	充电	120kW	25	否
DDK-57	大渡口区	大渡口 N 分区	N43-02/05	S42	0.58	社会停车场	配建	充电	120kW	17	否
DDK-58	大渡口区	大渡口 E 分区	E10-1/04	S42	0.48	社会停车场	配建	充电	120kW	23	否
DDK-59	大渡口区	大渡口 I 分区	I08-4/05	B41	0.41	加油加气站	配建	充电	80kW	根据具体方案确定	否
DDK-60	大渡口区	大渡口 N 分区	N56-1/02	B41	0.45	加油加气站	配建	充电	80kW	根据具体方案确定	否
DDK-61	大渡口区	大渡口 P 分区	P2-15-3/06	B41	0.32	加油加气站	配建	充电	120kW	根据具体方案确定	否
DDK-62	大渡口区	大渡口 I 分区	I55-5/04	B41	0.24	加油加气站	配建	充电	120kW	根据具体方案确定	否
DDK-63	大渡口区	大渡口 A 分区	A22-7/05	B41	0.46	加油加气站	配建	充电	120kW	根据具体方案确定	否
DDK-64	大渡口区	大渡口 J 分区	J4-5/03	B41	0.55	加油加气站	配建	充电	120kW	根据具体方案确定	否
DDK-65	大渡口区	大渡口 E 分区	E50-3/04	B41	0.22	加油加气站	配建	充电	120kW	根据具体方案确定	否
DDK-66	大渡口区	大渡口 E 分区	E29-3/04	B41	0.53	加油加气站	配建	充电	120kW	根据具体方案确定	否
DDK-67	大渡口区	大渡口 H 分区	H21-2/06	B41	0.20	加油加气站	配建	充电	80kW	根据具体方案确定	否
DDK-68	大渡口区	大渡口 E 分区	E50-3-2/03	B41	0.22	加油加气站	配建	充电	120kW	根据具体方案确定	否
DDK-69	大渡口区	大渡口 B 分区	B9-4/03	B41	0.31	加油加气站	配建	充电	120kW	根据具体方案确定	否
DDK-70	大渡口区	大渡口 N 分区	N13-4/04	B41	0.68	加油加气站	配建	充电	80kW	根据具体方案确定	否
DDK-71	大渡口区	大渡口 J 分区	J4-2/03	B41	0.23	加油加气站	配建	充电	120kW	根据具体方案确定	否
DDK-72	大渡口区	大渡口 H 分区	H10-2/05	B41	0.62	加油加气站	配建	充电	120kW	根据具体方案确定	否
DDK-73	大渡口区	大渡口 K 分区	K40-2-2/05	B41	0.45	充电站	独立占地	充电	120kW	根据具体方案确定	否
DDK-74	大渡口区	大渡口 I 分区	I15-2/07	B41	0.60	加油加气站	配建	充电	80kW	根据具体方案确定	否
DDK-75	大渡口区	大渡口 H 分区	H15-13-3/09	B41	0.21	充电站	独立占地	充电	80kW	根据具体方案确定	否
DDK-76	大渡口区	大渡口 H 分区	H14-1/04	B41	0.50	加油加气站	配建	充电	80kW	根据具体方案确定	否
DDK-77	大渡口区	大渡口 G 分区	G02-5/03	X(弹性用地)	0.40	轨道站场	配建	充电	120kW	根据具体方案确定	否
DDK-78	大渡口区	大渡口 I 分区	I55-6/06	X(弹性用地)	0.38	轨道站场	配建	充电	120kW	根据具体方案确定	否
DDK-79	大渡口区	大渡口 J 分区	J2-3/05	H11	0.41	轨道站场	配建	充电	120kW	根据具体方案确定	否
GX-1	高新区	走马功能区	19-9/03	S42	0.75	社会停车场	配建	充电	80kW	54	否
GX-2	高新区	西永组团 N 标准分区	N2-3/03	S42	0.42	社会停车场	配建	充电	120kW	42	否
GX-3	高新区	重庆市西永组团 L 标准分区	L21-1-2/06	S42	0.36	社会停车场	配建	充电	120kW	27	否
GX-4	高新区	西永 Aa 分区	Aa56-3/02	S42	0.29	社会停车场	配建	充电	80kW	24	否

编号	管理区	区位	地块编号	用地性质	地块面积 (公顷)	站点用地类型	建设方式	充换电类型	建议充电桩功率(≥)	建议充电桩(≥个)	建议充(换) 储泊一体
GX-5	高新区	走马功能区	2-3/03	S42	0.23	社会停车场	配建	充电	80kW	17	否
GX-6	高新区	曾家镇莲花湖片区	A03-1/03	S42	0.08	社会停车场	配建	充电	80kW	10	否
GX-7	高新区	走马功能区	11-1/02	S42	0.20	社会停车场	配建	充电	80kW	15	否
GX-8	高新区	西永 Z 分区	Z41-3/03	S42	0.20	社会停车场	配建	充电	80kW	15	否
GX-9	高新区	大渡口 C 分区	Ai05-3/02	S42	0.56	社会停车场	配建	充电	120kW	42	否
GX-10	高新区	大渡口 C 分区	Ai11-3/02	S42	0.63	社会停车场	配建	充电	120kW	47	否
GX-11	高新区	西永组团 V 标准分区	V3-4/02	S42	3.67	社会停车场	配建	充电	120kW	200	否
GX-12	高新区	西彭 Q 分区	Q22-1/02	S42	0.32	社会停车场	配建	充电	80kW	24	否
GX-13	高新区	西永组团 U 标准分区	U3-2-8/04	S42	0.30	社会停车场	配建	充换电	350kW 以上	23	是
GX-14	高新区	西永组团 U 标准分区	U5-6-4/03	S42	0.15	社会停车场	配建	充电	120kW	11	否
GX-15	高新区	西永 U 分区	U7-10-2/05	S42	0.27	社会停车场	配建	充电	350kW 以上	21	否
GX-16	高新区	西永 U 分区	U7-19-2/04	S42	0.25	社会停车场	配建	充电	350kW 以上	19	否
GX-17	高新区	曾家镇莲花湖片区	A12-1/03	S42	0.15	社会停车场	配建	充电	80kW	12	否
GX-18	高新区	西永 Z 分区	Z6-10/03	S42	0.17	社会停车场	配建	充电	120kW	13	否
GX-19	高新区	西永 Ab 分区	Ab20-6/02	S42	0.84	社会停车场	配建	充电	80kW	63	否
GX-20	高新区	西彭 K 分区	K16-3/02	S42	0.18	社会停车场	配建	充电	80kW	14	否
GX-21	高新区	西彭 R 分区	R43-02/04	S42	0.16	社会停车场	配建	充电	80kW	12	否
GX-22	高新区	西永 Ab 分区	Ab3-7/03	S42	0.25	社会停车场	配建	充电	80kW	19	否
GX-23	高新区	西永 O 分区	O03-6-2/02	S42	0.28	社会停车场	配建	充电	120kW	21	否
GX-24	高新区	西永组团 U 标准分区	U4-9-1/05	S42	0.22	社会停车场	配建	充电	350kW 以上	22	否
GX-25	高新区	西永 Ad 分区	Ad06-1-2/02	S42	0.26	社会停车场	配建	充电	80kW	23	否
GX-26	高新区	西永组团 U 标准分区	U2-12-3/04	S42	0.28	社会停车场	配建	充电	120kW	28	否
GX-27	高新区	西永组团 N 标准分区	N10-9/02	S42	0.43	社会停车场	配建	充电	120kW	33	否
GX-28	高新区	大渡口 C 分区	Ai01-6/02	S42	0.35	社会停车场	配建	充电	120kW	26	否
GX-29	高新区	大渡口 C 分区	Ai08-5/02	S42	0.35	社会停车场	配建	充电	120kW	26	否
GX-30	高新区	西永组团 M 标准分区	M13-4/04	S42	0.24	社会停车场	配建	充电	120kW	24	否
GX-31	高新区	西永 D 分区	D07-6/02	S42	0.31	社会停车场	配建	充电	80kW	23	否
GX-32	高新区	西永组团 U 标准分区	U6-3-3/05	S42	0.29	社会停车场	配建	充电	120kW	22	否
GX-33	高新区	西永组团 L 标准分区	L20-1/05	S42	0.52	社会停车场	配建	充换电	120kW	39	否
GX-34	高新区	西永组团 U 标准分区	U5-14-3/03	S42	0.16	社会停车场	配建	充电	120kW	16	否
GX-35	高新区	西彭组团 Q 分区	Q9-4/05	S42	0.32	社会停车场	配建	充电	80kW	24	否
GX-36	高新区	西永组团 M 标准分区	M29-4/04	S42	0.27	社会停车场	配建	充电	120kW	27	否
GX-37	高新区	西永组团 V 标准分区	V16-1/02	S42	0.36	社会停车场	配建	充电	120kW	36	否
GX-38	高新区	西永组团 M 标准分区	M28-4/04	S42	0.32	社会停车场	配建	充换电	80kW	32	否
GX-39	高新区	西永组团 V 标准分区	V15-6/03	S42	2.53	社会停车场	配建	充换电	120kW	200	否
GX-40	高新区	西永 U 分区	U12-2/01	S42	0.91	社会停车场	配建	充电	80kW	68	否
GX-41	高新区	西永组团 W 标准分区	W17-2/03	S42	0.36	社会停车场	配建	充电	80kW	27	否
GX-42	高新区	西永组团 U 标准分区	U8-18-6/03	S42	0.34	社会停车场	配建	充电	120kW	25	否
GX-43	高新区	西永组团 U 标准分区	U8-9-2/03	S42	0.29	社会停车场	配建	充电	120kW	29	否
GX-44	高新区	西永组团 U 标准分区	U10-1-15/03	S42	0.25	社会停车场	配建	充电	80kW	19	否

编号	管理区	区位	地块编号	用地性质	地块面积 (公顷)	站点用地类型	建设方式	充换电类型	建议充电桩功率(≥)	建议充电桩(≥个)	建议充(换) 储泊一体
GX-45	高新区	西永 V 分区	V23-3/04	S42	0.17	社会停车场	配建	充电	120kW	13	否
GX-46	高新区	西永 U 分区	U12-7/01	S42	0.18	社会停车场	配建	充电	80kW	13	否
GX-47	高新区	重庆市西永组团 U 标准分区	U2-14-4/04	S42	0.27	社会停车场	配建	充电	350kW 以上	20	否
GX-48	高新区	西永组团 M 标准分区	M17-4/04	S42	0.29	社会停车场	配建	充电	80kW	29	否
GX-49	高新区	西永 L 分区	L49-2/08	S42	0.24	社会停车场	配建	充电	350kW 以上	18	否
GX-50	高新区	西永组团 U 标准分区	U7-8-5/03	S42	0.40	社会停车场	配建	充换电	350kW 以上	40	是
GX-51	高新区	西永组团 U 标准分区	U7-3-5/03	S42	0.35	社会停车场	配建	充电	80kW	26	否
GX-52	高新区	西永组团 T 标准分区	T70-5/04	S42	0.31	社会停车场	配建	充电	120kW	31	否
GX-53	高新区	西永 V 分区	V21-2/03	S42	0.23	社会停车场	配建	充电	120kW	17	否
GX-54	高新区	西永组团 M 标准分区	M2-2/04	S42	0.28	社会停车场	配建	充电	80kW	28	否
GX-55	高新区	西永组团 M 标准分区	M47-3/04	S42	0.40	社会停车场	配建	充电	120kW	40	否
GX-56	高新区	西永组团 U 标准分区	U5-7-4/03	S42	0.16	社会停车场	配建	充电	120kW	16	否
GX-57	高新区	西永组团 U 标准分区	U9-5-3/03	S42	0.33	社会停车场	配建	充电	120kW	24	否
GX-58	高新区	西永 V 分区	V27-2/06	S42	0.29	社会停车场	配建	充电	120kW	22	否
GX-59	高新区	西永 L 分区	L36-4/06	S42	0.25	社会停车场	配建	充电	120kW	19	否
GX-60	高新区	重庆市西永组团 L 标准分区	L59-4/06	S42	0.19	社会停车场	配建	充电	120kW	15	否
GX-61	高新区	西永组团 Ys 标准分区	Ys02-6/02	S42	0.79	社会停车场	配建	充电	120kW	59	否
GX-62	高新区	西永组团 M 标准分区	M40-3/04	S42	0.24	社会停车场	配建	充电	120kW	24	否
GX-63	高新区	西永组团 L 标准分区	L09-3/05	S42	0.23	社会停车场	配建	充电	350kW 以上	17	否
GX-64	高新区	西永组团 U 标准分区	U4-7-3/04	S42	0.36	社会停车场	配建	充电	120kW	27	否
GX-65	高新区	西永组团 V 标准分区	V6-2/02	S42	3.11	社会停车场	配建	充电	80kW	200	否
GX-66	高新区	重庆市西永组团 U 标准分区	U2-6-5/03	S42	0.35	社会停车场	配建	充电	80kW	26	否
GX-67	高新区	西永组团 U 标准分区	U10-2-6/03	S42	0.28	社会停车场	配建	充电	80kW	28	否
GX-68	高新区	西永 W 分区	W49-1/06	S42	0.49	社会停车场	配建	充电	80kW	37	否
GX-69	高新区	西永组团 W 标准分区	W07-5/03	S42	0.20	社会停车场	配建	充电	80kW	15	否
GX-70	高新区	西永组团 N 标准分区	N1-3/03	S42	0.22	社会停车场	配建	充电	350kW 以上	17	否
GX-71	高新区	西永组团 S 标准分区	S9-2-2/02	S42	0.28	社会停车场	配建	充电	120kW	21	否
GX-72	高新区	西永 Y 分区	Y07-1/03	S41S42	0.56	社会停车场	配建	充电	80kW	42	否
GX-73	高新区	西永组团 U 标准分区	U6-1-4/04	S42	0.17	社会停车场	配建	充电	120kW	13	否
GX-74	高新区	西永组团 U 标准分区	U8-17-3/03	S42	0.32	社会停车场	配建	充换电	350kW 以上	24	是
GX-75	高新区	重庆市西永组团 U 标准分区	U2-12-4/04	S42	0.20	社会停车场	配建	充电	120kW	47	否
GX-76	高新区	西永组团 U 标准分区	U8-1-5/05	S42	0.17	社会停车场	配建	充电	120kW	18	否
GX-77	高新区	西永 W 分区	W48-5/05	S42	0.30	社会停车场	配建	充电	120kW	19	否
GX-78	高新区	西永组团 W 标准分区	W11-1-2/03	B41	0.33	充电站	独立占地	充电	80kW	根据具体方案确定	否
GX-79	高新区	西彭 R 分区	R44-04/02	B41	0.39	充电站	独立占地	充电	80kW	根据具体方案确定	否
GX-80	高新区	九龙坡区	JLP-09	B41	0.35	加油加气站	配建	充电	80kW	根据具体方案确定	否
GX-81	高新区	西永组团 R 标准分区	R12-5-2/07	B41	0.31	加油加气站	配建	充电	80kW	根据具体方案确定	否
GX-82	高新区	西永组团 U 标准分区	U7-8-2/03	B41	0.42	加油加气站	配建	充电	80kW	根据具体方案确定	否
GX-83	高新区	西彭 O 分区	O07-02/02	B41	0.32	加油加气站	配建	充电	80kW	根据具体方案确定	否
GX-84	高新区	西永组团 W 标准分区	W06-3/03	B41	0.34	加油加气站	配建	充电	120kW	根据具体方案确定	否

编号	管理区	区位	地块编号	用地性质	地块面积 (公顷)	站点用地类型	建设方式	充换电类型	建议充电桩功率(≥)	建议充电桩(≥个)	建议充(换) 储泊一体
GX-85	高新区	西永 O 分区	JLP-08	B41	0.35	加油加气站	配建	充电	80kW	根据具体方案确定	否
GX-86	高新区	西永组团 R 标准分区	R65-2/04	B41	0.51	加油加气站	配建	充电	120kW	根据具体方案确定	否
GX-87	高新区	西永 U 分区	U9-6-3/05	B41	0.59	加油加气站	配建	充电	80kW	根据具体方案确定	否
GX-88	高新区	西永 Z 分区	Z37-9/03	B41	0.30	加油加气站	配建	充电	80kW	根据具体方案确定	否
GX-89	高新区	西永组团 T 标准分区	T33-3/03	B41	0.33	加油加气站	配建	充电	120kW	根据具体方案确定	否
GX-90	高新区	西永 Ab 分区	Ab22-4/05	B41	0.50	加油加气站	配建	充电	80kW	根据具体方案确定	否
GX-91	高新区	西永 Z 分区	JLP-10	B41	0.35	加油加气站	配建	充电	80kW	根据具体方案确定	否
GX-92	高新区	西永 F 分区	F13-5-1/04	B41	0.49	加油加气站	配建	充电	120kW	根据具体方案确定	否
GX-93	高新区	西永 O 分区	O09-1-2/04	B41	0.36	加油加气站	配建	充电	120kW	根据具体方案确定	否
GX-94	高新区	西永组团 U 标准分区	U6-4-3/04	B41	0.20	加油加气站	配建	充电	120kW	根据具体方案确定	否
GX-95	高新区	西永组团 U 标准分区	U6-2-8/04	H11	0.53	轨道站场	配建	充电	120kW	根据具体方案确定	否
GX-96	高新区	西永组团 U 标准分区	U4-2-2/05	H11	0.38	轨道站场	配建	充电	120kW	根据具体方案确定	否
GX-97	高新区	西永组团 S 标准分区	S1-1/03	G3S42	0.36	广场用地	配建	充电	120kW	根据具体方案确定	否
GX-98	高新区	西永 O 分区	O11-4-2/07	G1G3A2S42	3.40	广场用地	配建	充电	120kW	根据具体方案确定	否
GX-99	高新区	西永 D 分区	D09-8/02	G1G3S42	4.77	公园绿地	配建	充电	80kW	根据具体方案确定	否
GX-100	高新区	银昆高速高新收费站	九龙坡站服务点	—	0.33	高速公路服务区	配建	充电	350kW 以上	8	否
GX-101	高新区	西永 Ai 分区	Ai06-7-2/03	H22	0.81	高速公路服务区	配建	充电	350kW 以上	8	否
GX-102	高新区	西永 Y 分区	Y07-5/03	H9(G2)	0.65	防护绿地	配建	充电	80kW	根据具体方案确定	否
JB-1	江北区	大石坝片区 G 标准分区	G20-2	S42	0.11	社会停车场	配建	充电	350kW 以上	11	否
JB-2	江北区	人和 B 分区	B31-5/05	S42	0.76	社会停车场	配建	充电	120kW	76	否
JB-3	江北区	铁山坪生态配套区	E-3/03	S42	0.85	社会停车场	配建	充电	80kW	64	否
JB-4	江北区	大石坝片区 A 标准分区	A9-3/03	S42	0.25	社会停车场	配建	充电	350kW 以上	19	否
JB-5	江北区	大石坝片区 D 标准分区	D9-2/02	S42	0.22	社会停车场	配建	充电	350kW 以上	16	否
JB-6	江北区	唐家沱组团 K 标准分区	K2-1/04	S42	0.72	社会停车场	配建	充电	120kW	54	否
JB-7	江北区	大石坝片区 A 标准分区	A2-4-1/02	S42	0.18	社会停车场	配建	充电	350kW 以上	18	否
JB-8	江北区	唐家沱组团 L 标准分区	L28-4-1/03	S42	0.33	社会停车场	配建	充电	120kW	25	否
JB-9	江北区	唐家沱组团 O 标准分区	O02-4/02	S42	0.17	社会停车场	配建	充电	120kW	17	否
JB-10	江北区	唐家沱组团 M 标准分区	M9-5/07	S42	0.19	社会停车场	配建	充电	120kW	14	否
JB-11	江北区	唐家沱组团 E 标准分区	E27-2/05	S42	0.19	社会停车场	配建	充电	80kW	18	否
JB-12	江北区	大石坝片区 K 标准分区	A25-2/01	S42	1.53	社会停车场	配建	充电	80kW	115	否
JB-13	江北区	唐家沱组团 J 标准分区	J11-4-5/05	S42	0.42	社会停车场	配建	充电	80kW	32	否
JB-14	江北区	大石坝片区 B 标准分区	B9-1	S42	0.25	社会停车场	配建	充电	120kW	19	否
JB-15	江北区	唐家沱组团 K 标准分区	K9-1-3/07	S42	0.34	社会停车场	配建	充电	120kW	26	否
JB-16	江北区	大石坝片区 E 标准分区	E13-3/02	S42	0.11	社会停车场	配建	充电	350kW 以上	10	否
JB-17	江北区	观音桥组团 J 标准分区	J08-1/02	S42	0.27	社会停车场	配建	充电	350kW 以上	20	否
JB-18	江北区	唐家沱组团	K16-3-3/06	S42	0.49	社会停车场	配建	充电	120kW	37	否
JB-19	江北区	观音桥 I 分区	I25-3-2/05	S42	0.49	社会停车场	配建	充换电	350kW 以上	36	是
JB-20	江北区	大石坝片区 J 标准分区	J16-4/02	S42	0.23	社会停车场	配建	充电	350kW 以上	17	否
JB-21	江北区	唐家沱组团 E 标准分区	E24-2/05	S42	0.40	社会停车场	配建	充电	350kW 以上	30	是
JB-22	江北区	唐家沱组团 L 标准分区	L20-3-2/03	S42	0.27	社会停车场	配建	充电	120kW	20	否

编号	管理区	区位	地块编号	用地性质	地块面积 (公顷)	站点用地类型	建设方式	充换电类型	建议充电桩功率(≥)	建议充电桩(≥个)	建议充(换) 储泊一体
JB-23	江北区	观音桥 K 分区	K13-4/04	S42	0.48	社会停车场	配建	充换电	350kW 以上	36	是
JB-24	江北区	观音桥组团 I 标准分区	I43-2/02	S42	0.31	社会停车场	配建	充电	350kW 以上	23	是
JB-25	江北区	铁山坪生态配套区	D-4/02	S42	0.24	社会停车场	配建	充电	80kW	18	否
JB-26	江北区	大石坝片区 K 标准分区	M20-7/06	S42	0.22	社会停车场	配建	充电	120kW	17	否
JB-27	江北区	大石坝片区 K 标准分区	——	S42	0.40	社会停车场	配建	充电	350kW 以上	30	是
JB-28	江北区	大石坝片区 K 标准分区	K15-6/03	S42	0.47	社会停车场	配建	充换电	350kW 以上	35	是
JB-29	江北区	铁山坪生态配套区	C-9/05	S42	0.35	社会停车场	配建	充电	120kW	35	否
JB-30	江北区	观音桥组团 A 标准分区	A32-5/03	S42	0.20	社会停车场	配建	充电	120kW	15	否
JB-31	江北区	观音桥组团 I 标准分区	I08-4/05	S42	0.42	社会停车场	配建	充电	350kW 以上	36	是
JB-32	江北区	唐家沱组团 L 标准分区	L23-4/04	S42	0.15	社会停车场	配建	充电	120kW	15	否
JB-33	江北区	大石坝片区 G 标准分区	G14-2/03	S42	0.89	社会停车场	配建	充换电	350kW 以上	67	是
JB-34	江北区	大石坝片区 H 标准分区	H1-1/03	S42	0.29	社会停车场	配建	充电	120kW	21	否
JB-35	江北区	铁山坪生态配套区	C-4/04	S42	0.21	社会停车场	配建	充电	120kW	20	否
JB-36	江北区	唐家沱 I 分区	I16-4/06	S42	0.29	社会停车场	配建	充电	350kW 以上	22	否
JB-37	江北区	大石坝 D 分区	D11-3/02	S42	0.29	社会停车场	配建	充电	120kW	22	否
JB-38	江北区	唐家沱 I 分区	I17-3-1/04	S42	0.69	社会停车场	配建	充电	120kW	52	否
JB-39	江北区	大竹林 O 标准分区	O11-1-2/03	B41	0.78	充电站	独立占地	充电	120kW	根据具体方案确定	否
JB-40	江北区	大石坝 I 标准分区	I1-2/03	B41	0.42	加油加气站	配建	充电	120kW	根据具体方案确定	否
JB-41	江北区	观音桥组团 M 标准分区	M04-3/03	B41	0.28	加油加气站	配建	充电	120kW	根据具体方案确定	否
JB-42	江北区	溉澜溪片区 G 标准分区	G27-5/02	B41	0.30	加油加气站	配建	充电	120kW	根据具体方案确定	否
JB-43	江北区	大石坝片区 G 标准分区	G2-9-2/03	B41	0.22	加油加气站	配建	充电	120kW	根据具体方案确定	否
JB-44	江北区	大石坝 B 标准分区	B8-3/03	B41	0.28	加油加气站	配建	充电	120kW	根据具体方案确定	否
JB-45	江北区	大石坝片区 H 标准分区	H6-6	B41	0.26	加油加气站	配建	充电	120kW	根据具体方案确定	否
JB-46	江北区	观音桥组团 A 标准分区	A33-1-3/06	B41	0.38	加油加气站	配建	充电	120kW	根据具体方案确定	否
JB-47	江北区	观音桥组团 M 标准分区	M19-2/02	B41	0.28	加油加气站	配建	充电	120kW	根据具体方案确定	否
JB-48	江北区	唐家沱组团 J 标准分区	J06-3/04	B41	0.92	加油加气站	配建	充电	80kW	根据具体方案确定	否
JB-49	江北区	大石坝片区 D 标准分区	D23-7/01	B41	0.69	加油加气站	配建	充电	120kW	根据具体方案确定	否
JB-50	江北区	观音桥组团 N 标准分区	N01-1/03	B41	0.21	加油加气站	配建	充电	120kW	根据具体方案确定	否
JB-51	江北区	唐家沱组团 I 标准分区	I21-1-2/04	B41	0.39	加油加气站	配建	充电	120kW	根据具体方案确定	否
JB-52	江北区	大石坝 L 标准分区	L14-1/03	B41	0.45	加油加气站	配建	充电	120kW	根据具体方案确定	否
JB-53	江北区	唐家沱组团 E 标准分区	E20-2/07	B41	0.39	加油加气站	配建	充电	80kW	根据具体方案确定	否
JB-54	江北区	观音桥 M 分区	M07-1/04	B41/R2	0.24	加油加气站	配建	充电	120kW	根据具体方案确定	否
JB-55	江北区	唐家沱 L 分区	L13-1-1/06	B41	0.50	加油加气站	配建	充电	120kW	根据具体方案确定	否
JB-56	江北区	唐家沱 I 分区	I11-9/04	B41	0.24	加油加气站	配建	充电	120kW	根据具体方案确定	否
JB-57	江北区	大石坝片区 G 标准分区	G17-1-1/05	B41	0.27	充电站	独立占地	充电	120kW	根据具体方案确定	否
JB-58	江北区	唐家沱 I 分区	I15-2-2/06	B41	0.40	加油加气站	配建	充电	120kW	根据具体方案确定	否
JB-59	江北区	观音桥 K 分区	K20-2/04	B1B2	2.42	轨道站场	配建	充电	350kW 以上	根据具体方案确定	否
JB-60	江北区	观音桥组团 F 标准分区	FJ02-4/03	S2S41	0.29	轨道站场	配建	充电	350kW 以上	根据具体方案确定	否
JB-61	江北区	观音桥组团 A 标准分区	A32-4/04	S2S41	1.70	轨道站场	配建	充电	120kW	根据具体方案确定	否
JB-62	江北区	大石坝 L 标准分区	L04-1/02	G1	14.15	公园绿地	配建	充电	120kW	根据具体方案确定	否

编号	管理区	区位	地块编号	用地性质	地块面积 (公顷)	站点用地类型	建设方式	充换电类型	建议充电桩功率(≥)	建议充电桩(≥个)	建议充(换) 储泊一体
JB-63	江北区	大石坝 G 标准分区	G2-5-2/05	G1S42	3.25	公园绿地	配建	充电	120kW	根据具体方案确定	否
JB-64	江北区	大石坝片区 B 标准分区	B10-3/04	G1S42	1.84	公园绿地	配建	充电	350kW 以上	根据具体方案确定	否
JB-65	江北区	大石坝片区 K 标准分区	K05-1/04	G1	60.95	公园绿地	配建	充电	120kW	根据具体方案确定	否
JB-66	江北区	大石坝 E 分区	E21-16-1/05	G1S42	3.19	公园绿地	配建	充电	120kW	根据具体方案确定	否
JB-67	江北区	唐家沱 I 分区	I8-3/06	S41G1	0.27	城市边角地	独立占地	充电	120kW	24	否
JLP-1	九龙坡区	中梁山 J 分区	J10-08-1/04	S42	0.23	社会停车场	配建	充电	120kW	17	否
JLP-2	九龙坡区	中梁山 D 分区	D22-1/04	S42	0.54	社会停车场	配建	充换电	350kW 以上	40	是
JLP-3	九龙坡区	大杨石 C 分区	C13-1-2/07	S42	0.18	社会停车场	配建	充电	120kW	13	否
JLP-4	九龙坡区	大杨石 I 分区	I-34-3-2/02	S42	0.76	社会停车场	配建	充电	120kW	57	否
JLP-5	九龙坡区	大杨石组团 O 分区	O-3-4/03	S42	0.19	社会停车场	配建	充电	350kW 以上	14	否
JLP-6	九龙坡区	大杨石 I 分区	I-34-3-4/02	S42	0.93	社会停车场	配建	充电	120kW	70	否
JLP-7	九龙坡区	大杨石 G 分区	G13-7/07	S42	0.47	社会停车场	配建	充电	120kW	35	否
JLP-8	九龙坡区	西彭 O 分区	O13-01/02	S42G3	0.51	社会停车场	配建	充电	80kW	38	否
JLP-9	九龙坡区	大杨石 C 分区	C07-2/03	S42	0.25	社会停车场	配建	充电	350kW 以上	19	否
JLP-10	九龙坡区	大渡口 A 分区	Ae6-2/04	S42	0.40	社会停车场	配建	充电	120kW	30	否
JLP-11	九龙坡区	大杨石 L 分区	LB10-11/03	S42	0.24	社会停车场	配建	充电	80kW	18	否
JLP-12	九龙坡区	大杨石 I 分区	I-34-16-2/02	S42	0.54	社会停车场	配建	充电	120kW	41	否
JLP-13	九龙坡区	大杨石 G 分区	G11-9/05	S42	0.38	社会停车场	配建	充电	350kW 以上	28	否
JLP-14	九龙坡区	西彭 A 分区	A10-2/06	S42	0.40	社会停车场	配建	充电	80kW	30	否
JLP-15	九龙坡区	大杨石 P 分区	P09-4/04	S42	0.31	社会停车场	配建	充电	350kW 以上	15	是
JLP-16	九龙坡区	中梁山 L 分区	L17-02/04	S42	0.20	社会停车场	配建	充电	120kW	15	否
JLP-17	九龙坡区	大杨石 R 分区	R06-5/03	S42	0.13	社会停车场	配建	充电	350kW 以上	12	否
JLP-18	九龙坡区	大杨石 G 分区	G07-2/03	S42	0.66	社会停车场	配建	充电	120kW	49	否
JLP-19	九龙坡区	西彭 C 分区	C45-4/03	S42	0.31	社会停车场	配建	充电	80kW	23	否
JLP-20	九龙坡区	大渡口 C 分区	C06-1-2/03	S42	0.49	社会停车场	配建	充电	120kW	37	否
JLP-21	九龙坡区	大杨石 I 分区	A9/03	S42/B1B2	1.67	社会停车场	配建	充换电	350kW 以上	135	是
JLP-22	九龙坡区	西彭 A 分区	A12-2/06	S42	0.50	社会停车场	配建	充电	80kW	38	否
JLP-23	九龙坡区	二郎科技新城	A8-2/03	S42	0.46	社会停车场	配建	充换电	350kW 以上	34	是
JLP-24	九龙坡区	西彭 D 分区	D80-1/03	S42	1.06	社会停车场	配建	充电	120kW	80	否
JLP-25	九龙坡区	西彭 D 分区	D60-2-1/02	S42	0.44	社会停车场	配建	充电	80kW	33	否
JLP-26	九龙坡区	大杨石 W 分区	W47-2/04	S42	0.53	社会停车场	配建	充电	120kW	39	否
JLP-27	九龙坡区	西彭 C 分区	C21-2/03	S42	0.26	社会停车场	配建	充电	120kW	20	否
JLP-28	九龙坡区	西彭 A 分区	A62-2/04	S42	0.55	社会停车场	配建	充电	80kW	41	否
JLP-29	九龙坡区	西彭 D 分区	D31-1-3/04	S42	0.27	社会停车场	配建	充电	80kW	20	否
JLP-30	九龙坡区	西彭 J 分区	J10-3/03	S42	0.30	社会停车场	配建	充电	80kW	23	否
JLP-31	九龙坡区	中梁山 L 分区	L09-03/04	S42	0.24	社会停车场	配建	充电	350kW 以上	18	否
JLP-32	九龙坡区	大渡口 C 分区	C01-3/03	S42	0.48	社会停车场	配建	充换电	350kW 以上	36	是
JLP-33	九龙坡区	西彭 J 分区	J17-13/02	S42	0.34	社会停车场	配建	充电	80kW	25	否
JLP-34	九龙坡区	大杨石 W 分区	W50-7/04	S42	0.55	社会停车场	配建	充换电	120kW	42	否
JLP-35	九龙坡区	二郎科技新城中心区	M5-3/03	S42	0.53	社会停车场	配建	充电	120kW	39	否

编号	管理区	区位	地块编号	用地性质	地块面积 (公顷)	站点用地类型	建设方式	充换电类型	建议充电桩功率(≥)	建议充电桩(≥个)	建议充(换) 储泊一体
JLP-36	九龙坡区	大渡口 V 分区	V03-3/03	S42	0.29	社会停车场	配建	充电	120kW	22	否
JLP-37	九龙坡区	二郎科技新城	A2-5/03	S42	0.45	社会停车场	配建	充电	120kW	39	否
JLP-38	九龙坡区	西彭 B 分区	B05-7/02	S42	0.18	社会停车场	配建	充电	120kW	13	否
JLP-39	九龙坡区	大杨石 I 分区	I-34-14/02	S42	0.14	社会停车场	配建	充电	120kW	10	否
JLP-40	九龙坡区	二郎科技新城	C3-1/03	S42	0.44	社会停车场	配建	充换电	350kW 以上	33	是
JLP-41	九龙坡区	二郎科技新城	A3-3/03	S42	0.31	社会停车场	配建	充电	120kW	24	否
JLP-42	九龙坡区	西彭 B 分区	B09-4/02	S42	0.13	社会停车场	配建	充电	120kW	11	否
JLP-43	九龙坡区	中梁山 H 分区	H5-4/04	S42	0.34	社会停车场	配建	充换电	350kW 以上	26	是
JLP-44	九龙坡区	中梁山 D 分区	D18-2/05	S42	0.30	社会停车场	配建	充电	120kW	30	否
JLP-45	九龙坡区	西彭 A 分区	A76-2/01	S42	0.36	社会停车场	配建	充电	120kW	27	否
JLP-46	九龙坡区	中梁山 F 分区	F1-3/02	S42	0.24	社会停车场	配建	充电	120kW	18	否
JLP-47	九龙坡区	中梁山 J 分区	J13-08/04	S42	0.20	社会停车场	配建	充电	350kW 以上	17	否
JLP-48	九龙坡区	中梁山 J 分区	J10-20/04	S42	0.58	社会停车场	配建	充电	120kW	43	否
JLP-49	九龙坡区	西彭 O 分区	O77-03/03	S42	0.52	社会停车场	配建	充电	80kW	39	否
JLP-50	九龙坡区	西彭 F 分区	F15-2/02	S42	0.36	社会停车场	配建	充电	120kW	27	否
JLP-51	九龙坡区	中梁山 E 分区	E11-3/02	S42	0.12	社会停车场	配建	充电	350kW 以上	10	否
JLP-52	九龙坡区	西彭 C 分区	C8-2/06	S42	0.58	社会停车场	配建	充电	80kW	43	否
JLP-53	九龙坡区	大杨石 W 分区	W06-16-1/05	S42	0.31	社会停车场	配建	充电	350kW 以上	23	是
JLP-54	九龙坡区	大杨石 W 分区	W06-25/05	S42	0.21	社会停车场	配建	充电	350kW 以上	16	否
JLP-55	九龙坡区	中梁山 J 分区	J11-4/04	S42	0.17	社会停车场	配建	充电	120kW	13	否
JLP-56	九龙坡区	中梁山 G 分区	G25-5/03	S42	0.46	社会停车场	配建	充电	120kW	34	否
JLP-57	九龙坡区	大杨石 D 分区	D2-5/02	S42	0.17	社会停车场	配建	充电	120kW	15	否
JLP-58	九龙坡区	大渡口 I 分区	I32-4/02	S42	0.23	社会停车场	配建	充电	350kW 以上	31	否
JLP-59	九龙坡区	中梁山 G 分区	G14-1/04	S42	0.21	社会停车场	配建	充电	120kW	16	否
JLP-60	九龙坡区	大杨石 G 分区	G07-6/03	B41	0.40	加油加气站	配建	充电	120kW	根据具体方案确定	否
JLP-61	九龙坡区	西彭 L 分区	L28/02	B41	0.36	加油加气站	配建	充电	120kW	根据具体方案确定	否
JLP-62	九龙坡区	中梁山 K 分区	K34-5/04	B41	0.27	加油加气站	配建	充电	120kW	根据具体方案确定	否
JLP-63	九龙坡区	中梁山 J 分区	J12-10/04	B41	0.30	加油加气站	配建	充电	120kW	根据具体方案确定	否
JLP-64	九龙坡区	西彭 D 分区	D88/01	B41	0.48	加油加气站	配建	充电	80kW	根据具体方案确定	否
JLP-65	九龙坡区	西彭 C 分区	C61/01	B41	0.44	加油加气站	配建	充电	80kW	根据具体方案确定	否
JLP-66	九龙坡区	西彭 J 分区	J41-6/03	B41	0.48	加油加气站	配建	充电	80kW	根据具体方案确定	否
JLP-67	九龙坡区	二郎科技新城中心区	M6-4/05	B41	0.25	加油加气站	配建	充电	120kW	根据具体方案确定	否
JLP-68	九龙坡区	大杨石 P 分区	P06-1-3/07	B41	0.32	加油加气站	配建	充电	120kW	根据具体方案确定	否
JLP-69	九龙坡区	大杨石 G 分区	G13-13/04	B41	0.49	加油加气站	配建	充电	120kW	根据具体方案确定	否
JLP-70	九龙坡区	二郎科技新城	A5-5/03	B41	0.45	加油加气站	配建	充电	120kW	根据具体方案确定	否
JLP-71	九龙坡区	中梁山 G 分区	G42-5/04	B41	0.28	加油加气站	配建	充电	120kW	根据具体方案确定	否
JLP-72	九龙坡区	大渡口 A 分区	Ae5-5/06	B41	0.29	加油加气站	配建	充电	80kW	根据具体方案确定	否
JLP-73	九龙坡区	二郎科技新城	A2-2-3-1/06	B41	0.77	加油加气站	配建	充电	120kW	根据具体方案确定	否
JLP-74	九龙坡区	大杨石组团 I 分区	I-27-3/04	B41	0.24	加油加气站	配建	充电	120kW	根据具体方案确定	否
JLP-75	九龙坡区	中梁山 D 分区	D4-3/05	B41	0.24	加油加气站	配建	充电	120kW	根据具体方案确定	否

编号	管理区	区位	地块编号	用地性质	地块面积 (公顷)	站点用地类型	建设方式	充换电类型	建议充电桩功率(≥)	建议充电桩(≥个)	建议充(换) 储泊一体
JLP-76	九龙坡区	大杨石 C 分区	C3-8-1/04	B41	0.23	加油加气站	配建	充电	120kW	根据具体方案确定	否
JLP-77	九龙坡区	大杨石 I 分区	I-34-21-2/03	B41	0.29	加油加气站	配建	充电	120kW	根据具体方案确定	否
JLP-78	九龙坡区	中梁山 G 标准分区	G10-8/04	B41	1.84	加油加气站	配建	充电	120kW	根据具体方案确定	否
JLP-79	九龙坡区	大杨石 G 分区	G08-5-1/04	B41	1.85	加油加气站	配建	充电	120kW	根据具体方案确定	否
JLP-80	九龙坡区	大渡口 V 分区	V02-1/03	B41	0.34	加油加气站	配建	充电	120kW	根据具体方案确定	否
JLP-81	九龙坡区	西彭 A 分区	A28-5/04	B41	0.56	加油加气站	配建	充电	80kW	根据具体方案确定	否
JLP-82	九龙坡区	大杨石 Q 分区	QF6-4/03	B41	0.30	加油加气站	配建	充电	120kW	根据具体方案确定	否
JLP-83	九龙坡区	中梁山 E 分区	E10-2-2/04	B41	0.29	加油加气站	配建	充电	120kW	根据具体方案确定	否
JLP-84	九龙坡区	大杨石 Q 分区	QF9-5/03	B41	0.23	加油加气站	配建	充电	120kW	根据具体方案确定	否
JLP-85	九龙坡区	大杨石 L 分区	LB10-6/03	B41	0.22	加油加气站	配建	充电	80kW	根据具体方案确定	否
JLP-86	九龙坡区	中梁山 D 分区	D22-7/05	B41	0.79	加油加气站	配建	充电	120kW	根据具体方案确定	否
JLP-87	九龙坡区	中梁山 F 分区	F3-8/05	B41	0.54	加油加气站	配建	充电	120kW	根据具体方案确定	否
JLP-88	九龙坡区	西彭 O 分区	O51-02/04	B41	0.35	加油加气站	配建	充电	80kW	根据具体方案确定	否
JLP-89	九龙坡区	中梁山 L 分区	L23-03/05	B41	0.26	加油加气站	配建	充电	120kW	根据具体方案确定	否
JLP-90	九龙坡区	中梁山 I 分区	I05-4/06	B41	0.22	加油加气站	配建	充电	120kW	根据具体方案确定	否
JLP-91	九龙坡区	大杨石 D 分区	D6-6/06	B41	0.20	加油加气站	配建	充电	120kW	根据具体方案确定	否
JLP-92	九龙坡区	大杨石 J 分区	J02-1-1/04	B41	0.16	加油加气站	配建	充电	120kW	根据具体方案确定	否
JLP-93	九龙坡区	大渡口 C 分区	C05-1/04	B41	0.15	加油加气站	配建	充电	120kW	根据具体方案确定	否
JLP-94	九龙坡区	中梁山 G 分区	G39-4-1/04	B41	0.35	加油加气站	配建	充电	120kW	根据具体方案确定	否
JLP-95	九龙坡区	中梁山 K 分区	K08-3/05	B41	0.31	加油加气站	配建	充电	120kW	根据具体方案确定	否
JLP-96	九龙坡区	大杨石 G 分区	G10-5/04	B41	0.26	加油加气站	配建	充电	120kW	根据具体方案确定	否
JLP-97	九龙坡区	大渡口 B 分区	Bf8-6/05	S2S41	0.05	轨道站场	配建	充电	120kW	根据具体方案确定	否
JLP-98	九龙坡区	大杨石 K 分区	K14-1/05	S2S41	0.45	轨道站场	配建	充电	350kW 以上	根据具体方案确定	否
JLP-99	九龙坡区	中梁山 E 分区	E8-3/04	H11	0.85	轨道站场	配建	充电	350kW 以上	根据具体方案确定	否
JLP-100	九龙坡区	中梁山 J 分区	J06-05/05	H11	1.42	轨道站场	配建	充电	120kW	根据具体方案确定	否
JLP-101	九龙坡区	西彭 B 分区	B23-6/02	G3S42	0.29	广场用地	配建	充电	120kW	21	否
JLP-102	九龙坡区	大杨石 W 分区	W01-10/06	G1S42B3	0.51	公园绿地	配建	充电	120kW	38	否
JLP-103	九龙坡区	大渡口 V 分区	V10-6/05	G1S42	7.12	公园绿地	配建	充电	350kW 以上	150	否
JLP-104	九龙坡区	大杨石 W 分区	W49-5/04	G1G3S42	4.76	公园绿地	配建	充电	120kW	36	否
JLP-105	九龙坡区	大杨石 W 分区	W06-28/05	G1S42	0.45	公园绿地	配建	充电	80kW	34	否
JLP-106	九龙坡区	大杨石 R 分区	R18-4/06	G1	40.36	公园绿地	配建	充电	350kW 以上	根据具体方案确定	否
JLP-107	九龙坡区	大杨石 G 分区	G08-6a/04	G1	1.74	公园绿地	配建	充电	350kW 以上	根据具体方案确定	否
JLP-108	九龙坡区	大杨石 QE 分区	QE2-6/04	G1S42	0.89	公园绿地	配建	充电	120kW	51	否
JLP-109	九龙坡区	大杨石 W 分区	W39-3/04	G1S42U12	3.56	公园绿地	配建	充电	120kW	60	否
JLP-110	九龙坡区	大杨石 P 分区	P03-2-4/04	G1	0.55	公园绿地	配建	充电	350kW 以上	101	否
JLP-111	九龙坡区	中梁山 D 分区	D13-2/04	R2	0.27	城市边角地	独立占地	充电	120kW	24	否
JLP-112	九龙坡区	大杨石 N 分区	N30-3/04	R2B1	0.56	其他	配建	充电	120kW	根据具体方案确定	否
LJ-1	两江新区	鱼复片区	H16-2/03	S42	0.43	社会停车场	配建	充电	80kW	32	否
LJ-2	两江新区	翠云 C 标准分区	C115-2/03	S42	0.40	社会停车场	配建	充电	120kW	30	否
LJ-3	两江新区	两路 I 标准分区	I32-2/02	S42	0.31	社会停车场	配建	充电	120kW	23	否

编号	管理区	区位	地块编号	用地性质	地块面积 (公顷)	站点用地类型	建设方式	充换电类型	建议充电桩功率(≥)	建议充电桩(≥个)	建议充(换) 储泊一体
LJ-4	两江新区	大竹林-礼嘉组团 A 标准分区	A21-2-2/07	S42	0.55	社会停车场	配建	充电	120kW	44	否
LJ-5	两江新区	大竹林 O 标准分区	O35-2/05	S42	0.22	社会停车场	配建	充电	120kW	16	否
LJ-6	两江新区	大竹林 F 标准分区	F06-8/04	S42	0.22	社会停车场	配建	充电	80kW	16	否
LJ-7	两江新区	大竹林 F 标准分区	F03-13/06	S42	0.21	社会停车场	配建	充电	120kW	11	否
LJ-8	两江新区	礼嘉组团 A 标准分区	A25-7/05	S42	0.29	社会停车场	配建	充电	120kW	22	否
LJ-9	两江新区	大竹林 F 标准分区	F11-1-2/07	S42	0.31	社会停车场	配建	充电	120kW	10	否
LJ-10	两江新区	鸳鸯 I 标准分区	I5-3/04	S42	0.43	社会停车场	配建	充换电	350kW 以上	33	是
LJ-11	两江新区	龙兴 M 分区	M28-9/03	S42	0.37	社会停车场	配建	充电	80kW	36	否
LJ-12	两江新区	水土组团 A 标准分区	A04-3/01	S42	0.83	社会停车场	配建	充电	80kW	72	否
LJ-13	两江新区	水土组团 E 标准分区	E21-3/02	S42	0.40	社会停车场	配建	充电	120kW	30	否
LJ-14	两江新区	龙兴 J 分区	J44-7/04	S42	0.35	社会停车场	配建	充电	80kW	24	否
LJ-15	两江新区	水土组团 A 标准分区	A68-5/01	S42	0.24	社会停车场	配建	充电	350kW 以上	21	否
LJ-16	两江新区	水土 G 分区	G03-6/04	S42	0.62	社会停车场	配建	充电	120kW	47	否
LJ-17	两江新区	水土组团 G 标准分区	G23-7/02	S42	0.78	社会停车场	配建	充电	120kW	59	否
LJ-18	两江新区	水土组团 D 标准分区	D13-4/01	S42	0.37	社会停车场	配建	充电	80kW	32	否
LJ-19	两江新区	水土组团 C 标准分区	C33-4/02	S42	0.37	社会停车场	配建	充电	120kW	27	否
LJ-20	两江新区	水土 C 分区	C22-2/02	S42	0.51	社会停车场	配建	充电	80kW	36	否
LJ-21	两江新区	水土组团 B 标准分区	B39-4/02	S42	0.30	社会停车场	配建	充电	120kW	21	否
LJ-22	两江新区	水土组团 C 标准分区	C34-2/03	S42	0.57	社会停车场	配建	充电	350kW 以上	42	否
LJ-23	两江新区	水土组团 A 标准分区	A23-6/01	S42	0.55	社会停车场	配建	充电	80kW	41	否
LJ-24	两江新区	水土组团 D 标准分区	D22-2/03	S42	0.51	社会停车场	配建	充电	120kW	44	否
LJ-25	两江新区	水土组团 B 标准分区	B66-2-1/01	S42	0.21	社会停车场	配建	充电	80kW	15	否
LJ-26	两江新区	水土组团 G 标准分区	G32-3-1/02	S42	0.39	社会停车场	配建	充电	80kW	29	否
LJ-27	两江新区	水土 G 分区	G18-3/02	S42	0.35	社会停车场	配建	充电	120kW	27	否
LJ-28	两江新区	水土组团 G 标准分区	G27-6/02	S42	0.32	社会停车场	配建	充电	80kW	24	否
LJ-29	两江新区	水土组团 A 标准分区	A45-2/01	S42	0.37	社会停车场	配建	充电	120kW	30	否
LJ-30	两江新区	水土 A 分区	A23-6/02	S42	0.55	社会停车场	配建	充电	80kW	45	否
LJ-31	两江新区	礼嘉组团 A 标准分区	A09-2-2/06	S42	0.69	社会停车场	配建	充电	120kW	52	否
LJ-32	两江新区	鱼复片区	A21-2-2/04	S42	0.53	社会停车场	配建	充电	350kW 以上	33	是
LJ-33	两江新区	水土 G 分区	G24-5/03	S42	0.32	社会停车场	配建	充电	80kW	24	否
LJ-34	两江新区	水土 B 分区	B61-2/02	S42	0.40	社会停车场	配建	充电	120kW	30	否
LJ-35	两江新区	水土 B 分区	B02-2/02	S42	0.31	社会停车场	配建	充电	350kW 以上	23	否
LJ-36	两江新区	观音桥组团 A 标准分区	A25-2/05	S42	0.17	社会停车场	配建	充电	350kW 以上	17	否
LJ-37	两江新区	水土组团 G 标准分区	G14-6/03	S42	0.30	社会停车场	配建	充电	120kW	23	否
LJ-38	两江新区	悦来 D 分区	D22-2/03	S42	0.36	社会停车场	配建	充电	120kW	27	否
LJ-39	两江新区	鱼复片区	A07-2/03	S42	0.15	社会停车场	配建	充电	120kW	11	否
LJ-40	两江新区	观音桥组团 B 标准分区	B04-2/03	S42	0.26	社会停车场	配建	充电	120kW	20	否
LJ-41	两江新区	大石坝片区 K 标准分区	——	S42	0.33	社会停车场	配建	充电	80kW	25	否
LJ-42	两江新区	鱼嘴组团 B 标准分区	B3-5-3/01	S42	0.33	社会停车场	配建	充电	80kW	30	否
LJ-43	两江新区	鱼嘴组团 B 标准分区	B3-8/01	S42	0.20	社会停车场	配建	充电	80kW	15	否

编号	管理区	区位	地块编号	用地性质	地块面积 (公顷)	站点用地类型	建设方式	充换电类型	建议充电桩功率(≥)	建议充电桩(≥个)	建议充(换) 储泊一体
LJ-44	两江新区	鱼嘴组团 J 标准分区	J33-2/01	S42	0.47	社会停车场	配建	充电	80kW	36	否
LJ-45	两江新区	鱼复片区	H44-1/03	S42	0.34	社会停车场	配建	充电	80kW	26	否
LJ-46	两江新区	鱼嘴组团 J 标准分区	J31-2/01	S42	0.79	社会停车场	配建	充电	80kW	59	否
LJ-47	两江新区	溉澜溪片区 G 标准分区	G08-2/03	S42	0.22	社会停车场	配建	充电	350kW 以上	16	否
LJ-48	两江新区	鱼复片区	H12-5/03	S42	0.52	社会停车场	配建	充电	80kW	39	否
LJ-49	两江新区	悦来 C 分区	C43-3/08	S42B1	0.20	社会停车场	配建	充电	120kW	15	否
LJ-50	两江新区	鱼复片区	J04-6/02	S42	1.50	社会停车场	配建	充电	120kW	113	否
LJ-51	两江新区	鱼嘴组团 P 标准分区	P11-12/01	S42	0.40	社会停车场	配建	充电	120kW	30	否
LJ-52	两江新区	唐家沱组团 G 标准分区	G5-2/04	S42	0.53	社会停车场	配建	充电	80kW	39	否
LJ-53	两江新区	鱼复片区	F04-2/03	S42	1.24	社会停车场	配建	充电	80kW	93	否
LJ-54	两江新区	唐家沱组团 G 标准分区	G39-2/04	S42	1.40	社会停车场	配建	充电	350kW 以上	105	是
LJ-55	两江新区	江北城片区 B 标准分区	B09-3/03	S42	0.54	社会停车场	配建	充电	350kW 以上	41	是
LJ-56	两江新区	鱼复片区	H33-2/03	S42	0.30	社会停车场	配建	充电	80kW	23	否
LJ-57	两江新区	礼嘉组团 A 标准分区	A02-9/05	S42	0.61	社会停车场	配建	充电	120kW	46	否
LJ-58	两江新区	礼嘉组团 A 标准分区	A63-1/05	S42	0.24	社会停车场	配建	充电	350kW 以上	18	否
LJ-59	两江新区	大竹林 O 标准分区	O01-3-2/06	S42	1.13	社会停车场	配建	充电	120kW	85	否
LJ-60	两江新区	观音桥组团 C 标准分区	C52-4/05	S42G3	1.76	社会停车场	配建	充换电	350kW 以上	132	是
LJ-61	两江新区	人和组团 O 标准分区	O8/03	S42	1.11	社会停车场	配建	充换电	350kW 以上	83	是
LJ-62	两江新区	龙兴组团 F 标准分区	F5-4/05	S42	0.73	社会停车场	配建	充电	120kW	55	否
LJ-63	两江新区	大竹林 G 分区	G7-2/07	S42	0.40	社会停车场	配建	充换电	350kW 以上	30	是
LJ-64	两江新区	鱼嘴 O 分区	O22-2/03	S42	0.67	社会停车场	配建	充电	120kW	45	否
LJ-65	两江新区	两路组团 M 标准分区	M27-3/03	S42	1.43	社会停车场	配建	充电	80kW	107	否
LJ-66	两江新区	龙兴 J 分区	J6-1/02	S42	0.28	社会停车场	配建	充电	80kW	24	否
LJ-67	两江新区	鱼嘴组团 M 标准分区	M7-4/01	S42	0.39	社会停车场	配建	充电	350kW 以上	30	是
LJ-68	两江新区	人和组团 O 标准分区	O7/03	S42	0.95	社会停车场	配建	充电	120kW	71	否
LJ-69	两江新区	悦来组团 C 标准分区	C17-6/05	S42	0.33	社会停车场	配建	充电	120kW	25	否
LJ-70	两江新区	龙兴组团 V 标准分区	V18-4/01	S42	0.34	社会停车场	配建	充电	80kW	34	否
LJ-71	两江新区	龙兴组团 P 标准分区	P43-2/01	S42	0.30	社会停车场	配建	充电	80kW	23	否
LJ-72	两江新区	大竹林 O 标准分区	O02-3-2/06	S42	0.46	社会停车场	配建	充电	350kW 以上	35	是
LJ-73	两江新区	龙兴组团 H 标准分区	H78-3/01	S42	0.28	社会停车场	配建	充电	120kW	15	否
LJ-74	两江新区	翠云片区(两路 C 分区)	C01-6/05	S42	0.35	社会停车场	配建	充电	120kW	26	否
LJ-75	两江新区	人和组团 O 标准分区	O5/03	S42	1.21	社会停车场	配建	充换电	350kW 以上	91	是
LJ-76	两江新区	龙兴组团 H 标准分区	H87-3/01	S42	0.19	社会停车场	配建	充电	120kW	15	否
LJ-77	两江新区	龙兴 E 分区	E11-02/05	S42	0.17	社会停车场	配建	充电	120kW	12	否
LJ-78	两江新区	龙兴组团 H 标准分区	H25-4/01	S42	0.72	社会停车场	配建	充电	120kW	30	否
LJ-79	两江新区	礼嘉组团 A 标准分区	A69-16/02	S42	0.75	社会停车场	配建	充换电	350kW 以上	60	是
LJ-80	两江新区	龙兴组团 F 标准分区	F23-2/02	S42	0.42	社会停车场	配建	充换电	350kW 以上	30	是
LJ-81	两江新区	人和组团 N 标准分区	N14-2/04	S42	0.35	社会停车场	配建	充换电	350kW 以上	27	是
LJ-82	两江新区	大竹林 G 标准分区	G22-5/04	S42	0.18	社会停车场	配建	充电	350kW 以上	13	否
LJ-83	两江新区	龙兴 M 分区	M22-3/01	S42	0.55	社会停车场	配建	充电	120kW	54	否

编号	管理区	区位	地块编号	用地性质	地块面积 (公顷)	站点用地类型	建设方式	充换电类型	建议充电桩功率(≥)	建议充电桩(≥个)	建议充(换) 储泊一体
LJ-84	两江新区	龙兴组团 G 标准分区	G31-2/01	S42	0.42	社会停车场	配建	充电	80kW	33	否
LJ-85	两江新区	北部新区 B 分区(花沟片区)	B21-6/06	S42	0.24	社会停车场	配建	充电	120kW	18	否
LJ-86	两江新区	人和组团 I 标准分区	I8-1/03	S42G2	0.91	社会停车场	配建	充电	350kW 以上	68	是
LJ-87	两江新区	龙兴组团 H 标准分区	H37-2/03	S42	0.25	社会停车场	配建	充电	80kW	18	否
LJ-88	两江新区	悦来组团 D 标准分区	D17-3/06	S42	0.26	社会停车场	配建	充电	120kW	20	否
LJ-89	两江新区	龙兴组团 H 标准分区	H52-1/03	S42	0.28	社会停车场	配建	充电	120kW	21	否
LJ-90	两江新区	两路 J 分区	J13-1/05	S42	0.53	社会停车场	配建	充电	120kW	40	否
LJ-91	两江新区	翠云片区(两路 C 分区)	C10-6/05	S42	0.39	社会停车场	配建	充电	120kW	27	否
LJ-92	两江新区	翠云片区(两路 C 分区)	C34-3/03	S42	0.37	社会停车场	配建	充电	120kW	28	否
LJ-93	两江新区	悦来组团 C 标准分区	C05-2/07	S42	0.46	社会停车场	配建	充电	350kW 以上	35	是
LJ-94	两江新区	龙兴组团 S 标准分区	S19-4/02	S42	0.35	社会停车场	配建	充电	80kW	26	否
LJ-95	两江新区	悦来组团 D 标准分区	D14-10/06	S42	0.25	社会停车场	配建	充电	350kW 以上	19	否
LJ-96	两江新区	龙兴组团 J 标准分区	J47-3/03	S42	0.24	社会停车场	配建	充电	120kW	18	否
LJ-97	两江新区	龙兴组团 M 标准分区	M2-5/02	S42	0.83	社会停车场	配建	充电	120kW	60	否
LJ-98	两江新区	北部新区 B 分区(花沟片区)	B23-3/06	S42	0.44	社会停车场	配建	充电	120kW	33	否
LJ-99	两江新区	龙兴 N 分区	N1-2/03	S42	0.44	社会停车场	配建	充电	80kW	44	否
LJ-100	两江新区	龙兴 G 分区	G14-5/02	S42	0.58	社会停车场	配建	充电	120kW	39	否
LJ-101	两江新区	观音桥 B 分区	A03-2/05	S42	0.18	社会停车场	配建	充电	120kW	13	否
LJ-102	两江新区	两路组团 F 标准分区	F86-2/02	S42	0.28	社会停车场	配建	充电	120kW	21	否
LJ-103	两江新区	大竹林 O 标准分区	O9-19/03	S42	0.73	社会停车场	配建	充换电	350kW 以上	55	是
LJ-104	两江新区	北部新区 B 分区(花沟片区)	B6-4/04	S42	0.28	社会停车场	配建	充电	350kW 以上	21	否
LJ-105	两江新区	两路组团 M 标准分区	M28-1/03	S42	2.94	社会停车场	配建	充电	80kW	200	否
LJ-106	两江新区	两路组团 I 标准分区	I3-4/03	S42	0.20	社会停车场	配建	充电	80kW	15	否
LJ-107	两江新区	龙兴 C 分区	C33-4/02	S42	0.32	社会停车场	配建	充电	80kW	27	否
LJ-108	两江新区	龙兴组团 J 标准分区	J12-4/01	S42	0.32	社会停车场	配建	充电	120kW	24	否
LJ-109	两江新区	龙兴 M 分区	M13-4/02	S42	0.42	社会停车场	配建	充电	120kW	31	否
LJ-110	两江新区	两路 I 分区	I7-6/03	S42	0.34	社会停车场	配建	充电	80kW	25	否
LJ-111	两江新区	龙兴 J 分区	J35-3/03	S42	0.33	社会停车场	配建	充电	350kW 以上	18	是
LJ-112	两江新区	人和组团 O 标准分区	O4/03	S42	1.08	社会停车场	配建	充电	120kW	81	否
LJ-113	两江新区	翠云 C 标准分区	C81-2/04	S42	0.50	社会停车场	配建	充换电	350kW 以上	37	是
LJ-114	两江新区	翠云 C 标准分区	C91-2/03	S42	0.24	社会停车场	配建	充电	80kW	18	否
LJ-115	两江新区	大竹林 O 标准分区	O8-01-3/05	S42	1.23	社会停车场	配建	充电	120kW	92	否
LJ-116	两江新区	大竹林 O 标准分区	O32-9/05	S42	0.31	社会停车场	配建	充电	350kW 以上	23	是
LJ-117	两江新区	两路组团 P 标准分区	P12-2-2/04	S42	1.39	社会停车场	配建	充电	120kW	104	否
LJ-118	两江新区	龙兴组团 J 标准分区	J41-4/02	S42	0.33	社会停车场	配建	充电	80kW	18	否
LJ-119	两江新区	鱼嘴组团 F 分区	F18-6/03	S42	0.47	社会停车场	配建	充电	80kW	35	否
LJ-120	两江新区	礼嘉组团 A 标准分区	A07-4/06	S42	0.43	社会停车场	配建	充电	120kW	33	否
LJ-121	两江新区	龙兴组团 K 标准分区	K31-4/02	S42	0.25	社会停车场	配建	充电	120kW	17	否
LJ-122	两江新区	礼嘉组团 A 标准分区	A67-5/07	S42	0.37	社会停车场	配建	充电	80kW	28	否
LJ-123	两江新区	龙兴组团 H 标准分区	H1-2/04	S42	0.60	社会停车场	配建	充电	120kW	44	否

编号	管理区	区位	地块编号	用地性质	地块面积 (公顷)	站点用地类型	建设方式	充换电类型	建议充电桩功率(≥)	建议充电桩(≥个)	建议充(换) 储泊一体
LJ-124	两江新区	两路 I 分区	I49-12/04	S42	0.43	社会停车场	配建	充电	120kW	32	否
LJ-125	两江新区	龙兴组团 K 标准分区	K30-1/02	S42	0.28	社会停车场	配建	充电	120kW	20	否
LJ-126	两江新区	龙兴组团 G 标准分区	G38-2/02	S42	3.89	社会停车场	配建	充电	120kW	180	否
LJ-127	两江新区	龙兴组团 H 标准分区	H30-5/04	S42	0.31	社会停车场	配建	充电	80kW	23	否
LJ-128	两江新区	礼嘉组团 A 标准分区	A63-4/03	S42	0.51	社会停车场	配建	充电	120kW	38	否
LJ-129	两江新区	悦来组团 Q 分区	Q22-2-2/07	S42	0.40	社会停车场	配建	充电	120kW	30	否
LJ-130	两江新区	礼嘉组团 A 标准分区	A08-9/05	S42	0.33	社会停车场	配建	充电	120kW	24	否
LJ-131	两江新区	空港新城片区	T08-5/02	S42	0.36	社会停车场	配建	充电	80kW	27	否
LJ-132	两江新区	龙兴 K 分区	K11-1/03	S42	0.32	社会停车场	配建	充电	80kW	21	否
LJ-133	两江新区	北部新区 B 分区(花沟片区)	B25-5/06	S42	0.10	社会停车场	配建	充电	120kW	10	否
LJ-134	两江新区	龙兴组团 G 标准分区	G37-2/02	S42	0.36	社会停车场	配建	充电	80kW	30	否
LJ-135	两江新区	两路组团 I 标准分区	I18-3/03	S42	0.28	社会停车场	配建	充电	120kW	21	否
LJ-136	两江新区	大竹林 O 标准分区	O29-6-2/05	S42	0.34	社会停车场	配建	充电	120kW	25	否
LJ-137	两江新区	两路 J 分区	J06-5/05	S42	0.69	社会停车场	配建	充电	120kW	52	否
LJ-138	两江新区	龙兴组团 H 标准分区	H5-3/02	S42	0.34	社会停车场	配建	充电	120kW	24	否
LJ-139	两江新区	悦来组团 C 标准分区	C03-3/05	S42	0.25	社会停车场	配建	充电	80kW	19	否
LJ-140	两江新区	两路组团 I 标准分区	I52/03	S42	0.44	社会停车场	配建	充电	80kW	33	否
LJ-141	两江新区	人和组团 I 标准分区	I31-1-3/03	S42R22	0.68	社会停车场	配建	充换电	350kW 以上	51	是
LJ-142	两江新区	水土 G 分区	G08-3/05	S42	0.38	社会停车场	配建	充电	120kW	28	否
LJ-143	两江新区	悦来 C 分区	C45-2/07	S42B1	0.52	社会停车场	配建	充电	350kW 以上	36	是
LJ-144	两江新区	水土 G 分区	G12-2/03	S42	0.34	社会停车场	配建	充电	120kW	25	否
LJ-145	两江新区	龙兴 G 分区	G12-3-1/04	S42	4.10	社会停车场	配建	充电	120kW	200	否
LJ-146	两江新区	大竹林 O 标准分区	O04-10/05	S42	0.14	社会停车场	配建	充电	120kW	11	否
LJ-147	两江新区	鱼嘴组团 B 标准分区	B6-6-2/01	S42	0.21	社会停车场	配建	充电	80kW	15	否
LJ-148	两江新区	空港新城片区	T16-1/02	S42	0.35	社会停车场	配建	充电	120kW	26	否
LJ-149	两江新区	翠云片区(两路 C 分区)	C46-3/06	S42	0.44	社会停车场	配建	充电	120kW	33	否
LJ-150	两江新区	龙兴组团 A 标准分区	A7-1/01	S42	0.85	社会停车场	配建	充电	80kW	64	否
LJ-151	两江新区	翠云片区(两路 C 分区)	C25-2-4/03	S42	0.81	社会停车场	配建	充电	120kW	24	否
LJ-152	两江新区	人和组团 O 标准分区	O1-1-15/05	S42	0.31	社会停车场	配建	充电	120kW	23	否
LJ-153	两江新区	北部新区 D 标准分区	D21-3/04	S42	0.74	社会停车场	配建	充换电	350kW 以上	55	是
LJ-154	两江新区	两路 J 分区	J01-16-2/05	S42	0.71	社会停车场	配建	充电	80kW	53	否
LJ-155	两江新区	大竹林 O 标准分区	O04-8/05	S42	0.33	社会停车场	配建	充电	120kW	24	否
LJ-156	两江新区	两路组团 P 标准分区	P28-2/02	S42	0.45	社会停车场	配建	充电	120kW	33	否
LJ-157	两江新区	人和组团 I 标准分区	I58-2/04	S42	0.50	社会停车场	配建	充换电	350kW 以上	38	是
LJ-158	两江新区	水土组团 E 标准分区	E16-3/02	S42	0.43	社会停车场	配建	充电	350kW 以上	30	否
LJ-159	两江新区	悦来 D 分区	D28-3/02	S42	0.34	社会停车场	配建	充电	80kW	26	否
LJ-160	两江新区	空港新城片区	T12-2/02	S42	0.30	社会停车场	配建	充电	80kW	22	否
LJ-161	两江新区	两路组团 J 标准分区	J08-1-5/06	S42	4.69	社会停车场	配建	充电	120kW	200	否
LJ-162	两江新区	悦来组团 D 标准分区	D36-3/02	S42	0.38	社会停车场	配建	充电	120kW	36	否
LJ-163	两江新区	龙兴组团 G 标准分区	G9-2/02	S42	0.31	社会停车场	配建	充电	120kW	27	否

编号	管理区	区位	地块编号	用地性质	地块面积 (公顷)	站点用地类型	建设方式	充换电类型	建议充电桩功率(≥)	建议充电桩(≥个)	建议充(换) 储泊一体
LJ-164	两江新区	龙兴组团 J 标准分区	J21-2/01	S42	0.44	社会停车场	配建	充电	120kW	30	否
LJ-165	两江新区	鱼嘴组团 J 标准分区	J42-1/02	S42	0.75	社会停车场	配建	充电	120kW	56	否
LJ-166	两江新区	礼嘉 A 分区	A02-10/06	S42	0.94	社会停车场	配建	充换电	350kW 以上	69	是
LJ-167	两江新区	礼嘉组团 A 标准分区	A60-4/06	S42	0.38	社会停车场	配建	充电	120kW	29	否
LJ-168	两江新区	龙兴 M 分区	M32-3/02	S42	0.48	社会停车场	配建	充电	120kW	42	否
LJ-169	两江新区	悦来 C 分区	C65-2/07	S42B1	0.37	社会停车场	配建	充电	120kW	28	否
LJ-170	两江新区	悦来组团 D 标准分区	D10-6/07	S42	0.30	社会停车场	配建	充电	350kW 以上	22	否
LJ-171	两江新区	龙兴 N 分区	N6-2/03	S42	0.35	社会停车场	配建	充电	120kW	26	否
LJ-172	两江新区	龙兴组团 J 标准分区	J9-3/01	S42	0.34	社会停车场	配建	充电	120kW	24	否
LJ-173	两江新区	大竹林 G 分区	G11-5/05	S42	0.30	社会停车场	配建	充电	120kW	23	否
LJ-174	两江新区	悦来 C 分区	C80-3/07	S42B1	0.24	社会停车场	配建	充电	120kW	18	否
LJ-175	两江新区	大竹林 F 标准分区	F07-3/08	S42	0.43	社会停车场	配建	充电	350kW 以上	10	是
LJ-176	两江新区	北部新区 B 分区(黄茅坪组团)	B20-6/02	S42	0.45	社会停车场	配建	充换电	350kW 以上	33	是
LJ-177	两江新区	水土组团 D 标准分区	D09-1/01	S42	0.57	社会停车场	配建	充电	120kW	49	否
LJ-178	两江新区	两路 J 分区	J01-3/05	S42	0.50	社会停车场	配建	充电	120kW	38	否
LJ-179	两江新区	两江新区 B 分区(花沟片区)	B9-2/06	S42	0.29	社会停车场	配建	充电	120kW	21	否
LJ-180	两江新区	鱼复片区	F06-1/03	S42	0.55	社会停车场	配建	充电	80kW	41	否
LJ-181	两江新区	龙兴 C 分区	C28-2/02	S42	0.24	社会停车场	配建	充电	80kW	15	否
LJ-182	两江新区	鱼嘴 P 分区	P44-2/04	S42	0.27	社会停车场	配建	充电	120kW	15	否
LJ-183	两江新区	鱼嘴组团 P 标准分区	P29-2/01	S42	0.59	社会停车场	配建	充电	120kW	45	否
LJ-184	两江新区	翠云 C 标准分区	C36-1/07	S42	0.64	社会停车场	配建	充电	120kW	48	否
LJ-185	两江新区	两路组团 P 标准分区	P18-3/04	S42	0.75	社会停车场	配建	充电	350kW 以上	57	是
LJ-186	两江新区	两路 I 分区	I50-3/04	S42	0.28	社会停车场	配建	充电	80kW	21	否
LJ-187	两江新区	两路 J 分区	J03-2/05	S42	0.35	社会停车场	配建	充换电	350kW 以上	26	是
LJ-188	两江新区	两路组团 J 标准分区	J11-2/07	S42	1.43	社会停车场	配建	充电	80kW	108	否
LJ-189	两江新区	龙兴 C 分区	C13-5/03	S42	0.50	社会停车场	配建	充电	350kW 以上	38	是
LJ-190	两江新区	两路组团 I 标准分区	I45-3/03	S42	0.27	社会停车场	配建	充电	80kW	20	否
LJ-191	两江新区	礼嘉组团 A 标准分区	A57-1/06	S42	0.55	社会停车场	配建	充电	120kW	41	否
LJ-192	两江新区	两路组团 F 标准分区	F22-3/03	S42	0.28	社会停车场	配建	充电	120kW	21	否
LJ-193	两江新区	鸳鸯 O 标准分区	O10-11/03	S42	1.56	社会停车场	配建	充换电	350kW 以上	117	是
LJ-194	两江新区	两路组团 F 标准分区	F59-3/04	S42	0.40	社会停车场	配建	充电	80kW	30	否
LJ-195	两江新区	两路组团 J 标准分区	J10-1-2/06	S42	0.31	社会停车场	配建	充电	120kW	23	否
LJ-196	两江新区	龙兴 I 分区	I12-3/03	S42	0.34	社会停车场	配建	充电	120kW	24	否
LJ-197	两江新区	大竹林 O 分区	O9-17-2/05	S2S41S42R22	1.04	社会停车场	配建	充换电	350kW 以上	90	是
LJ-198	两江新区	悦来 D 分区	D37-10/02	S42	0.46	社会停车场	配建	充电	120kW	39	否
LJ-199	两江新区	两路组团 M 标准分区	M20-3/05	S42	1.18	社会停车场	配建	充电	120kW	104	否
LJ-200	两江新区	两路组团 M 标准分区	M23-3/06	S42	0.48	社会停车场	配建	充换电	350kW 以上	47	是
LJ-201	两江新区	龙兴 N 分区	N46-2/03	S42	0.30	社会停车场	配建	充电	80kW	30	否
LJ-202	两江新区	北部新区 B 分区(黄茅坪组团)	B01-7-6/05	S42	0.31	社会停车场	配建	充电	80kW	23	否
LJ-203	两江新区	悦来组团 D 标准分区	D05-2/07	S42U9	0.32	社会停车场	配建	充电	350kW 以上	24	是

编号	管理区	区位	地块编号	用地性质	地块面积 (公顷)	站点用地类型	建设方式	充换电类型	建议充电桩功率(≥)	建议充电桩(≥个)	建议充(换) 储泊一体
LJ-204	两江新区	鱼嘴 O 分区	O57-2/03	S42	0.28	社会停车场	配建	充电	80kW	15	否
LJ-205	两江新区	龙兴 N 分区	N52-3/03	S42	0.32	社会停车场	配建	充电	80kW	31	否
LJ-206	两江新区	龙兴 N 分区	N25-4/03	S42	0.35	社会停车场	配建	充电	120kW	35	否
LJ-207	两江新区	鱼嘴 P 分区	P43-4/04	S42	0.35	社会停车场	配建	充电	80kW	30	否
LJ-208	两江新区	鱼嘴 O 分区	O3-4/03	S42	0.49	社会停车场	配建	充电	120kW	30	否
LJ-209	两江新区	鱼嘴 P 分区	P48-2/03	S42	0.30	社会停车场	配建	充电	80kW	23	否
LJ-210	两江新区	龙兴 M 分区	M49-2/03	S42	0.37	社会停车场	配建	充电	80kW	36	否
LJ-211	两江新区	水土组团 A 标准分区	A72-4/01	S42	0.24	社会停车场	配建	充电	120kW	19	否
LJ-212	两江新区	龙兴 J 分区	J23-1/03	S42	0.26	社会停车场	配建	充电	120kW	30	否
LJ-213	两江新区	人和 N 分区	N16-2/05	S42	0.58	社会停车场	配建	充电	120kW	44	否
LJ-214	两江新区	鱼嘴组团 C 标准分区	C10-4-2/05	B41	0.30	充电站	独立占地	充电	120kW	根据具体方案确定	否
LJ-215	两江新区	水土组团 C 标准分区	C47-2/03	B41	0.30	充电站	独立占地	充电	80kW	根据具体方案确定	否
LJ-216	两江新区	翠云 C 标准分区	C28-1-2/04	B41	0.30	充电站	独立占地	充电	120kW	根据具体方案确定	否
LJ-217	两江新区	大竹林 F 标准分区	F21-2/05	B41	0.25	加油加气站	配建	充电	120kW	根据具体方案确定	否
LJ-218	两江新区	大竹林 G 标准分区	G26-5/04	B41	0.37	加油加气站	配建	充电	120kW	根据具体方案确定	否
LJ-219	两江新区	鱼嘴组团 C 标准分区	C10-5/04	B41	0.34	加油加气站	配建	充电	120kW	根据具体方案确定	否
LJ-220	两江新区	鱼嘴组团 Q 标准分区	Q11-3/02	B41	0.33	加油加气站	配建	充电	80kW	根据具体方案确定	否
LJ-221	两江新区	翠云 C 标准分区	C109-1-1/04	B41	0.28	加油加气站	配建	充电	120kW	根据具体方案确定	否
LJ-222	两江新区	鱼复片区	H34-1-2/03	B41	0.35	加油加气站	配建	充电	80kW	根据具体方案确定	否
LJ-223	两江新区	水土组团 A 标准分区	A23-5/03	B41	0.39	加油加气站	配建	充电	80kW	根据具体方案确定	否
LJ-224	两江新区	鱼嘴组团 C 标准分区	C6-6/03	B41	0.25	加油加气站	配建	充电	120kW	根据具体方案确定	否
LJ-225	两江新区	大竹林 O 标准分区	O31-4/06	B41	0.46	加油加气站	配建	充电	120kW	根据具体方案确定	否
LJ-226	两江新区	鱼复片区	J04-9/02	B41	0.46	加油加气站	配建	充电	120kW	根据具体方案确定	否
LJ-227	两江新区	龙兴组团 V 标准分区	V13-2/03	B41	0.50	加油加气站	配建	充电	80kW	根据具体方案确定	否
LJ-228	两江新区	水土组团 B 标准分区	B42-1/03	B41	0.40	加油加气站	配建	充电	120kW	根据具体方案确定	否
LJ-229	两江新区	北部新区 B 分区(黄茅坪组团)	B02-3-1/07	B41	0.33	加油加气站	配建	充电	80kW	根据具体方案确定	否
LJ-230	两江新区	大竹林礼嘉 B 标准分区	B13-5/06	B41	0.30	加油加气站	配建	充电	80kW	根据具体方案确定	否
LJ-231	两江新区	翠云片区(两路 C 分区)	C31-2/05	B41	0.22	加油加气站	配建	充电	120kW	根据具体方案确定	否
LJ-232	两江新区	翠云 C 标准分区	C71-2/05	B41	0.36	加油加气站	配建	充电	120kW	根据具体方案确定	否
LJ-233	两江新区	翠云片区(两路 C 分区)	C15-2/05	B41G2	0.23	加油加气站	配建	充电	120kW	根据具体方案确定	否
LJ-234	两江新区	悦来组团 D 标准分区	D18-2/06	B41	0.39	加油加气站	配建	充电	120kW	根据具体方案确定	否
LJ-235	两江新区	鸳鸯 I 标准分区	I19-6-2/05	B41	0.43	加油加气站	配建	充电	80kW	根据具体方案确定	否
LJ-236	两江新区	大竹林 O 标准分区	O22-2/05	B41	0.33	加油加气站	配建	充电	120kW	根据具体方案确定	否
LJ-237	两江新区	大竹林 F 标准分区	F05-6/06	B41	0.38	加油加气站	配建	充电	120kW	根据具体方案确定	否
LJ-238	两江新区	龙兴组团 I 标准分区	I02-4/02	B41	0.40	加油加气站	配建	充电	120kW	根据具体方案确定	否
LJ-239	两江新区	礼嘉组团 A 标准分区	A24-2/05	B41	0.31	加油加气站	配建	充电	120kW	根据具体方案确定	否
LJ-240	两江新区	观音桥组团 A 标准分区	A21-3/03	B41	0.24	加油加气站	配建	充电	120kW	根据具体方案确定	否
LJ-241	两江新区	观音桥组团 B 标准分区	B01-2-2/04	B41	0.44	加油加气站	配建	充电	120kW	根据具体方案确定	否
LJ-242	两江新区	悦来组团 C 标准分区	C12-6/04	B41	0.29	加油加气站	配建	充电	80kW	根据具体方案确定	否
LJ-243	两江新区	人和组团 M 标准分区	M17-3/06	B41	0.34	加油加气站	配建	充电	120kW	根据具体方案确定	否

编号	管理区	区位	地块编号	用地性质	地块面积 (公顷)	站点用地类型	建设方式	充换电类型	建议充电桩功率(≥)	建议充电桩(≥个)	建议充(换) 储泊一体
LJ-244	两江新区	人和组团 H 标准分区	H2-3/04	B41	0.40	加油加气站	配建	充电	80kW	根据具体方案确定	否
LJ-245	两江新区	悦来组团 D 标准分区	D04-1-2/08	B41	0.40	加油加气站	配建	充电	120kW	根据具体方案确定	否
LJ-246	两江新区	龙兴组团 B 标准分区	B13-11/02	B41	0.61	加油加气站	配建	充电	80kW	根据具体方案确定	否
LJ-247	两江新区	水土组团 A 标准分区	A63/01	B41	0.30	加油加气站	配建	充电	80kW	根据具体方案确定	否
LJ-248	两江新区	鱼嘴组团 M 标准分区	M19-2/02	B41	0.34	加油加气站	配建	充电	80kW	根据具体方案确定	否
LJ-249	两江新区	礼嘉组团 A 标准分区	A02-1/05	B41	0.28	加油加气站	配建	充电	120kW	根据具体方案确定	否
LJ-250	两江新区	北部新区 B 分区(花沟片区)	B18-7/05	B41	0.33	加油加气站	配建	充电	120kW	根据具体方案确定	否
LJ-251	两江新区	A 标准分区	A046-2/02	B41	0.62	加油加气站	配建	充电	120kW	根据具体方案确定	否
LJ-252	两江新区	人和组团 I 标准分区	I32-3/03	B41	0.49	加油加气站	配建	充电	120kW	根据具体方案确定	否
LJ-253	两江新区	人和组团 H 标准分区	H37-7/05	B41	0.34	加油加气站	配建	充电	80kW	根据具体方案确定	否
LJ-254	两江新区	唐家沱组团 G 标准分区	G2-2-2/06	B41	0.44	加油加气站	配建	充电	80kW	根据具体方案确定	否
LJ-255	两江新区	鱼复片区	F10-1-1/05	B41	0.30	加油加气站	配建	充电	120kW	根据具体方案确定	否
LJ-256	两江新区	礼嘉组团 A 标准分区	A69-9/05	B41	0.25	加油加气站	配建	充电	120kW	根据具体方案确定	否
LJ-257	两江新区	北部新区 D 标准分区	D16-3-2/04	B41	0.30	加油加气站	配建	充电	80kW	根据具体方案确定	否
LJ-258	两江新区	北部新区 B 分区(花沟片区)	B25-2/06	B41	0.24	加油加气站	配建	充电	120kW	根据具体方案确定	否
LJ-259	两江新区	龙兴 G 分区	G37-5/03	B41	0.48	加油加气站	配建	充电	80kW	根据具体方案确定	否
LJ-260	两江新区	人和组团 J 标准分区	1-1/04	B41	0.26	加油加气站	配建	充电	80kW	根据具体方案确定	否
LJ-261	两江新区	人和组团 I 标准分区	I15-2/03	B41	0.45	加油加气站	配建	充电	120kW	根据具体方案确定	否
LJ-262	两江新区	鸳鸯 O 标准分区	O13-4/04	B41	0.26	加油加气站	配建	充电	120kW	根据具体方案确定	否
LJ-263	两江新区	两江新区 D 分区	D36-3/06	B41	0.22	加油加气站	配建	充电	120kW	根据具体方案确定	否
LJ-264	两江新区	人和组团 N 标准分区	N10/04	B41	0.54	加油加气站	配建	充电	80kW	根据具体方案确定	否
LJ-265	两江新区	鸳鸯 O 标准分区	O3-2/03	B41	0.34	加油加气站	配建	充电	120kW	根据具体方案确定	否
LJ-266	两江新区	鸳鸯 O 标准分区	O28-2/04	B41	0.47	加油加气站	配建	充电	120kW	根据具体方案确定	否
LJ-267	两江新区	鸳鸯 I 标准分区	I7-2/03	B41	0.37	加油加气站	配建	充电	120kW	根据具体方案确定	否
LJ-268	两江新区	悦来组团 C 标准分区	C77-3/06	B41	0.49	充电站	独立占地	充电	120kW	根据具体方案确定	否
LJ-269	两江新区	两路组团 F 标准分区	YB-16	B41	0.35	加油加气站	配建	充电	120kW	根据具体方案确定	否
LJ-270	两江新区	两路组团 K 标准分区	K02-3/03	B41	0.39	加油加气站	配建	充电	80kW	根据具体方案确定	否
LJ-271	两江新区	两路 J 分区	J01-6/05	B41	0.40	加油加气站	配建	充电	120kW	根据具体方案确定	否
LJ-272	两江新区	北部新区 D 标准分区	D61-7/06	B41	0.31	加油加气站	配建	充电	120kW	根据具体方案确定	否
LJ-273	两江新区	大竹林 G 分区	G2-5/05	B41	0.86	加油加气站	配建	充电	120kW	根据具体方案确定	否
LJ-274	两江新区	水土组团 E 标准分区	E17-2/02	B41	0.33	加油加气站	配建	充电	80kW	根据具体方案确定	否
LJ-275	两江新区	人和组团 L 标准分区	L1-4/04	B41	0.32	加油加气站	配建	充电	80kW	根据具体方案确定	否
LJ-276	两江新区	北部新区 B 分区(花沟片区)	B13-8/05	B41	0.30	加油加气站	配建	充电	120kW	根据具体方案确定	否
LJ-277	两江新区	北部新区 B 分区(花沟片区)	B1-4/04	B41	0.31	加油加气站	配建	充电	120kW	根据具体方案确定	否
LJ-278	两江新区	人和组团 H 标准分区	H38-1/05	B41	0.31	加油加气站	配建	充电	120kW	根据具体方案确定	否
LJ-279	两江新区	观音桥组团 G 标准分区	G07-1-2/03	B41	0.20	充电站	独立占地	充电	120kW	根据具体方案确定	否
LJ-280	两江新区	大竹林 O 分区	O21-8/06	B41	0.66	加油加气站	配建	充电	120kW	根据具体方案确定	否
LJ-281	两江新区	大竹林 O 标准分区	O16-1/05	B41	0.34	加油加气站	配建	充电	80kW	根据具体方案确定	否
LJ-282	两江新区	龙兴组团 H 标准分区	H30-6-2/03	B41	0.30	加油加气站	配建	充电	80kW	根据具体方案确定	否
LJ-283	两江新区	人和组团 M 标准分区	M9-3/04	B41	0.51	加油加气站	配建	充电	80kW	根据具体方案确定	否

编号	管理区	区位	地块编号	用地性质	地块面积 (公顷)	站点用地类型	建设方式	充换电类型	建议充电桩功率(≥)	建议充电桩(≥个)	建议充(换) 储泊一体
LJ-284	两江新区	两江新区 D 分区	D20-3/05	B41	0.23	加油加气站	配建	充电	120kW	根据具体方案确定	否
LJ-285	两江新区	龙兴组团 H 标准分区	H31-4/04	B41	0.27	加油加气站	配建	充电	80kW	根据具体方案确定	否
LJ-286	两江新区	人和组团 O 标准分区	O34-2/04	S2S41B1B2/R2	0.77	轨道站场	配建	充电	120kW	根据具体方案确定	否
LJ-287	两江新区	悦来组团 D 标准分区	D34-3/03	H11	0.54	轨道站场	配建	充电	120kW	根据具体方案确定	否
LJ-288	两江新区	水土组团 B 标准分区	B75-3/01	S2S42B1B2	0.97	轨道站场	配建	充电	120kW	根据具体方案确定	否
LJ-289	两江新区	北部新区 B 分区(花沟片区)	B18-2/06	S2S41/B1B2	1.37	轨道站场	配建	充电	120kW	根据具体方案确定	否
LJ-290	两江新区	两路组团 J 标准分区	J09-1-5/06	G3S42	0.83	广场用地	配建	充电	120kW	根据具体方案确定	否
LJ-291	两江新区	礼嘉组团 A 标准分区	A02-5/06	G3	0.94	广场用地	配建	充电	120kW	根据具体方案确定	否
LJ-292	两江新区	大竹林 O 分区	O19-9/06	G3	0.47	广场用地	配建	充电	120kW	根据具体方案确定	否
LJ-293	两江新区	观音桥 A 分区	A14-1-1-1/07	G3S42	0.85	广场用地	配建	充电	120kW	根据具体方案确定	否
LJ-294	两江新区	龙兴组团 C 分区	C8-2/03	G1S42	1.39	公园绿地	配建	充电	120kW	根据具体方案确定	否
LJ-295	两江新区	龙兴 E 分区	E01-03/05	G1S42	42.64	公园绿地	配建	充电	80kW	根据具体方案确定	否
LJ-296	两江新区	龙兴 E 分区	E02-02/03	G1S42	13.71	公园绿地	配建	充电	80kW	105	否
LJ-297	两江新区	龙兴 E 分区	E01-11/04	G1S42	11.35	公园绿地	配建	充电	80kW	60	否
LJ-298	两江新区	两路组团 I 标准分区	I18-1-2/03	G1/S42	0.76	公园绿地	配建	充电	120kW	根据具体方案确定	否
LJ-299	两江新区	观音桥组团 O 标准分区	O28-4/03	G1	0.88	公园绿地	配建	充电	120kW	根据具体方案确定	否
LJ-300	两江新区	龙兴组团 H 标准分区	H45-2/03	G1S42	0.34	公园绿地	配建	充电	120kW	15	否
LJ-301	两江新区	礼嘉组团 A 标准分区	A28-12/06	G1	4.04	公园绿地	配建	充电	120kW	根据具体方案确定	否
LJ-302	两江新区	石船镇	石船服务区东向	——	4.94	高速公路服务区	配建	充电	350kW 以上	8	否
LJ-303	两江新区	石船镇	石船服务区西向	——	5.28	高速公路服务区	配建	充电	350kW 以上	8	否
NA-1	南岸区	茶园 I 分区	I11-2/06	S42	0.23	社会停车场	配建	充电	350kW 以上	18	否
NA-2	南岸区	南坪 J 标准分区	J6-3/05	S42	0.36	社会停车场	配建	充换电	350kW 以上	27	是
NA-3	南岸区	弹子石 G 标准分区	G11-3-1/04	S42	0.30	社会停车场	配建	充电	350kW 以上	23	是
NA-4	南岸区	南坪组团黄桷垭 C 分区	C2-5/02	S42	0.42	社会停车场	配建	充电	120kW	38	否
NA-5	南岸区	弹子石 C 标准分区	C9-6/02	S42	0.29	社会停车场	配建	充电	350kW 以上	24	否
NA-6	南岸区	弹子石 C 标准分区	C9-7/02	S42	0.27	社会停车场	配建	充电	120kW	24	否
NA-7	南岸区	茶园鹿角 I 分区	I06-2/04	S42	0.23	社会停车场	配建	充电	120kW	18	否
NA-8	南岸区	弹子石 H 标准分区	H4-4/04	S42	0.20	社会停车场	配建	充电	120kW	20	否
NA-9	南岸区	南坪组团茶园 A 分区	A49-2/03	S42	0.25	社会停车场	配建	充电	350kW 以上	18	否
NA-10	南岸区	南坪组团茶园 A 分区	A32-2/03	S42	0.16	社会停车场	配建	充电	120kW	15	否
NA-11	南岸区	南坪 E 标准分区	E1-06/02	S42	0.17	社会停车场	配建	充电	120kW	13	否
NA-12	南岸区	弹子石 H 标准分区	H9-3-4/04	S42	0.31	社会停车场	配建	充电	80kW	23	否
NA-13	南岸区	弹子石 B 分区	B6-5/08	S42	0.36	社会停车场	配建	充电	80kW	27	否
NA-14	南岸区	弹子石 E 标准分区	E3-1/03	S42	0.89	社会停车场	配建	充电	120kW	67	否
NA-15	南岸区	南坪 L 标准分区	L3-4/04	S42	0.35	社会停车场	配建	充电	120kW	27	否
NA-16	南岸区	弹子石 F 标准分区	F4-13/02	S42	0.13	社会停车场	配建	充电	120kW	10	否
NA-17	南岸区	弹子石 B 分区	B10-2/08	S42	0.21	社会停车场	配建	充电	80kW	16	否
NA-18	南岸区	南坪 L 标准分区	L4-2/04	S42	0.30	社会停车场	配建	充电	120kW	23	否
NA-19	南岸区	南坪 B 标准分区	B16-15/04	S42	0.53	社会停车场	配建	充换电	350kW 以上	40	是
NA-20	南岸区	南坪 B 标准分区	B3-3/03	S42	0.22	社会停车场	配建	充电	120kW	17	否

编号	管理区	区位	地块编号	用地性质	地块面积 (公顷)	站点用地类型	建设方式	充换电类型	建议充电桩功率(≥)	建议充电桩(≥个)	建议充(换) 储泊一体
NA-21	南岸区	南坪 B 标准分区	B2-5/03	S42	0.34	社会停车场	配建	充电	120kW	26	否
NA-22	南岸区	弹子石 H 标准分区	H2-3/04	S42	0.18	社会停车场	配建	充电	120kW	13	否
NA-23	南岸区	弹子石 D 标准分区	D1-12/03	S42	0.50	社会停车场	配建	充换电	350kW 以上	38	是
NA-24	南岸区	南坪组团黄桷垭 B 分区	B25-4/02	S42	0.09	社会停车场	配建	充电	80kW	10	否
NA-25	南岸区	南坪组团黄桷垭 C 分区	C8-4/03	S42	0.52	社会停车场	配建	充电	120kW	39	否
NA-26	南岸区	南坪组团茶园 K 分区	K25-3/03	S42	1.44	社会停车场	配建	充电	120kW	135	否
NA-27	南岸区	南坪组团茶园 F 分区	F22-2/02	S42	0.25	社会停车场	配建	充电	120kW	19	否
NA-28	南岸区	南坪组团茶园 I 分区	I14-2/02	S42	0.29	社会停车场	配建	充电	350kW 以上	21	否
NA-29	南岸区	南坪 G 分区	G20-6/06	S42	0.36	社会停车场	配建	充电	120kW	27	否
NA-30	南岸区	南坪 K 标准分区	K1-9-6/05	S42	0.34	社会停车场	配建	充换电	350kW 以上	25	是
NA-31	南岸区	南坪组团黄桷垭 B 分区	B27-1/03	S42	0.23	社会停车场	配建	充电	80kW	17	否
NA-32	南岸区	茶园 F 分区	F16-2/04	S42	0.34	社会停车场	配建	充电	80kW	26	否
NA-33	南岸区	南坪组团茶园 F 分区	F28-2-2/03	S42	0.59	社会停车场	配建	充换电	350kW 以上	44	是
NA-34	南岸区	南坪组团茶园 J 分区	J2-2/03	S42	0.27	社会停车场	配建	充电	120kW	20	否
NA-35	南岸区	弹子石 F 分区	F13-5/04	S42	0.11	社会停车场	配建	充电	120kW	10	否
NA-36	南岸区	南坪组团茶园 A 分区	A09-1/03	S42	0.24	社会停车场	配建	充电	120kW	18	否
NA-37	南岸区	弹子石 F 标准分区	F10-8/03	S42	0.14	社会停车场	配建	充电	120kW	10	否
NA-38	南岸区	弹子石 F 标准分区	F10-3/04	S42	0.25	社会停车场	配建	充电	120kW	19	否
NA-39	南岸区	茶园 A 分区	A44-3/04	S42	0.39	社会停车场	配建	充换电	350kW 以上	29	是
NA-40	南岸区	茶园 F 分区	F05-1-3/03	S42	0.48	社会停车场	配建	充电	120kW	36	否
NA-41	南岸区	广阳湾智创生态城	B01-14-3/01	S42	1.92	社会停车场	配建	充电	120kW	144	否
NA-42	南岸区	广阳湾智创生态城	L01-3-3/01	S42	0.35	社会停车场	配建	充电	80kW	27	否
NA-43	南岸区	茶园 R 分区	R01-11/01	S42	6.33	社会停车场	配建	充电	120kW	200	否
NA-44	南岸区	茶园 E 分区	E01-29/01	S42	0.88	社会停车场	配建	充电	80kW	66	否
NA-45	南岸区	南坪组团黄桷垭 A 分区	A3-3/03	S42	1.64	社会停车场	配建	充换电	350kW 以上	126	是
NA-46	南岸区	广阳湾智创生态城	L01-18-2/01	S42	0.62	社会停车场	配建	充电	80kW	47	否
NA-47	南岸区	广阳湾智创生态城	B02-39-4/01	S42	0.51	社会停车场	配建	充电	80kW	39	否
NA-48	南岸区	广阳湾智创生态城	C01-5-4/01	S42	0.49	社会停车场	配建	充电	80kW	37	否
NA-49	南岸区	广阳湾智创生态城	B02-15-2/01	S42	0.42	社会停车场	配建	充电	120kW	31	否
NA-50	南岸区	广阳湾智创生态城	R02-9/01	S42	0.30	社会停车场	配建	充电	80kW	23	否
NA-51	南岸区	广阳湾智创生态城	Q02-20/01	S42	0.55	社会停车场	配建	充电	120kW	41	否
NA-52	南岸区	广阳湾智创生态城	P03-5/01	S42	1.26	社会停车场	配建	充电	120kW	94	否
NA-53	南岸区	广阳湾智创生态城	N01-8-2/01	S42	0.33	社会停车场	配建	充电	80kW	25	否
NA-54	南岸区	广阳湾智创生态城	M01-17-2/01	S42	0.42	社会停车场	配建	充电	80kW	31	否
NA-55	南岸区	广阳湾智创生态城	D03-6-3/01	S42	0.62	社会停车场	配建	充电	80kW	46	否
NA-56	南岸区	广阳湾智创生态城	B01-31-3/01	S42	0.39	社会停车场	配建	充电	80kW	29	否
NA-57	南岸区	广阳湾智创生态城	M01-5-2/01	S42	0.40	社会停车场	配建	充电	80kW	30	否
NA-58	南岸区	广阳湾智创生态城	B02-32/01	S42	0.28	社会停车场	配建	充电	120kW	21	否
NA-59	南岸区	广阳湾智创生态城	R01-27-2/01	S42	0.31	社会停车场	配建	充电	120kW	23	否
NA-60	南岸区	广阳湾智创生态城	M02-39-2/01	S42	0.42	社会停车场	配建	充电	80kW	31	否

编号	管理区	区位	地块编号	用地性质	地块面积 (公顷)	站点用地类型	建设方式	充换电类型	建议充电桩功率(≥)	建议充电桩(≥个)	建议充(换) 储泊一体
NA-61	南岸区	广阳湾智创生态城	M02-29-2/01	S42	0.45	社会停车场	配建	充电	80kW	34	否
NA-62	南岸区	茶园 D 分区	D02-19-3/02	S42	0.36	社会停车场	配建	充电	80kW	33	否
NA-63	南岸区	弹子石 J 分区	J4-8/06	S42	0.39	社会停车场	配建	充电	80kW	29	否
NA-64	南岸区	广阳湾智创生态城	C01-13/01	S42	0.55	社会停车场	配建	充电	80kW	41	否
NA-65	南岸区	交通学院片区	C-4/04	S42	0.08	社会停车场	配建	充电	120kW	10	否
NA-66	南岸区	交通学院片区	C-2-1/04	S42	0.17	社会停车场	配建	充电	120kW	12	否
NA-67	南岸区	弹子石 E 标准分区	E13-8/02	S42	0.38	社会停车场	配建	充电	120kW	29	否
NA-68	南岸区	弹子石 E 标准分区	E13-4/03	S42	0.22	社会停车场	配建	充电	350kW 以上	18	否
NA-69	南岸区	茶园 E 分区	GYD-4/01	S42	2.38	社会停车场	配建	充电	120kW	178	否
NA-70	南岸区	南坪组团茶园 A 分区	A68-2/05	S42	0.12	社会停车场	配建	充电	120kW	10	否
NA-71	南岸区	南坪 M 标准分区	M10-3-12/04	S42	0.58	社会停车场	配建	充电	80kW	43	否
NA-72	南岸区	茶园 E 分区	E02-4/01	S42	0.93	社会停车场	配建	充电	80kW	90	否
NA-73	南岸区	广阳湾智创生态城	B02-42-2/01	S42	0.47	社会停车场	配建	充电	120kW	35	否
NA-74	南岸区	广阳湾智创生态城	C02-14/01	S42	0.24	社会停车场	配建	充电	120kW	23	否
NA-75	南岸区	广阳湾智创生态城	R02-47/01	S42	0.55	社会停车场	配建	充电	120kW	42	否
NA-76	南岸区	弹子石 H 标准分区	H12-1/02	S42	0.29	社会停车场	配建	充电	350kW 以上	28	否
NA-77	南岸区	南坪 G 标准分区	G21-2/02	S42	0.37	社会停车场	配建	充换电	350kW 以上	10	是
NA-78	南岸区	南坪 B 标准分区	B15-1/03	S42	0.34	社会停车场	配建	充电	350kW 以上	10	是
NA-79	南岸区	南坪 D 标准分区	D4-8/04	S42	0.09	社会停车场	配建	充电	350kW 以上	11	否
NA-80	南岸区	南坪 D 标准分区	D10-2/03	S42	0.15	社会停车场	配建	充电	120kW	29	否
NA-81	南岸区	弹子石 I 标准分区	I11-8/03	S42	0.39	社会停车场	配建	充电	350kW 以上	35	是
NA-82	南岸区	广阳湾智创生态城	D02-25-2/01	S42	0.63	社会停车场	配建	充电	120kW	40	否
NA-83	南岸区	南坪组团黄桷垭 A 分区	A9-1/03	S42	0.28	社会停车场	配建	充电	120kW	69	否
NA-84	南岸区	南坪 F 标准分区	F12-6/03	S42	0.25	社会停车场	配建	充电	120kW	36	否
NA-85	南岸区	茶园 L 分区	L30-1/10	BW	2.35	其他	配建	充电	80kW	根据具体方案确定	否
NA-86	南岸区	广阳湾智创生态城	B02-19/01	A5	12.62	其他	配建	充电	120kW	根据具体方案确定	否
NA-87	南岸区	南坪 E 标准分区	E6-1-1/06	A4	7.52	其他	配建	充电	120kW	根据具体方案确定	否
NA-88	南岸区	南坪 G 分区	G28-3/03	B41	0.38	加油加气站	配建	充电	120kW	根据具体方案确定	否
NA-89	南岸区	弹子石 F 标准分区	F3-5-2/03	B41	0.43	加油加气站	配建	充电	120kW	根据具体方案确定	否
NA-90	南岸区	弹子石 B 分区	B6-6/08	B41	0.40	加油加气站	配建	充电	80kW	根据具体方案确定	否
NA-91	南岸区	南坪 A 标准分区	A1-3-2/04	B41	0.35	加油加气站	配建	充电	120kW	根据具体方案确定	否
NA-92	南岸区	弹子石 G 标准分区	G9-2/02	B41	0.32	加油加气站	配建	充电	120kW	根据具体方案确定	否
NA-93	南岸区	弹子石 G 标准分区	G18-2/03	B41	0.41	加油加气站	配建	充电	120kW	根据具体方案确定	否
NA-94	南岸区	南坪组团茶园 F 分区	F13-6/03	B41	0.39	加油加气站	配建	充电	80kW	根据具体方案确定	否
NA-95	南岸区	广阳湾智创生态城	Q01-2/01	B41	0.35	加油加气站	配建	充电	80kW	根据具体方案确定	否
NA-96	南岸区	茶园 J 分区	J4-5-2/04	B41	0.29	加油加气站	配建	充电	120kW	根据具体方案确定	否
NA-97	南岸区	广阳湾智创生态城	B01-21-1/01	B41	0.31	加油加气站	配建	充电	80kW	根据具体方案确定	否
NA-98	南岸区	南坪 J 标准分区	J21-2/02	B41	0.50	加油加气站	配建	充电	80kW	根据具体方案确定	否
NA-99	南岸区	弹子石 D 标准分区	D1-6-2/04	B41	0.37	加油加气站	配建	充电	120kW	根据具体方案确定	否
NA-100	南岸区	广阳湾智创生态城	E01-5/01	B41	0.13	加油加气站	配建	充电	120kW	根据具体方案确定	否

编号	管理区	区位	地块编号	用地性质	地块面积 (公顷)	站点用地类型	建设方式	充换电类型	建议充电桩功率(≥)	建议充电桩(≥个)	建议充(换) 储泊一体
NA-101	南岸区	南坪组团茶园 J 分区	J10-8/03	B41	0.35	加油加气站	配建	充电	120kW	根据具体方案确定	否
NA-102	南岸区	弹子石 C 标准分区	C1-3/03	B41	0.43	加油加气站	配建	充电	120kW	根据具体方案确定	否
NA-103	南岸区	弹子石 B 分区	B15-4/08	B41	0.30	加油加气站	配建	充电	80kW	根据具体方案确定	否
NA-104	南岸区	弹子石 E 分区	E13-3-2/05	B41	0.22	加油加气站	配建	充电	120kW	8	否
NA-105	南岸区	南坪 A 标准分区	A3-9/04	B41	0.44	加油加气站	配建	充电	120kW	根据具体方案确定	否
NA-106	南岸区	南坪 J 标准分区	J1-8/03	B41	0.40	加油加气站	配建	充电	120kW	根据具体方案确定	否
NA-107	南岸区	南坪 A 标准分区	A7-2-1/4	B41	0.21	加油加气站	配建	充电	120kW	根据具体方案确定	否
NA-108	南岸区	弹子石 E 标准分区	E4-2/04	B41	0.31	加油加气站	配建	充电	120kW	根据具体方案确定	否
NA-109	南岸区	广阳湾智创生态城	M02-37-5/01	B41	0.47	加油加气站	配建	充电	80kW	根据具体方案确定	否
NA-110	南岸区	弹子石 G 标准分区	G11-10/05	R2B1B2	0.17	加油加气站	配建	充电	120kW	根据具体方案确定	否
NA-111	南岸区	南坪 K 标准分区	K3-6-1/04	B41	0.88	加油加气站	配建	充电	120kW	22	否
NA-112	南岸区	南坪 I 标准分区	I1-1-1/04	S2/S3/S41	2.11	轨道站场	配建	充电	120kW	根据具体方案确定	否
NA-113	南岸区	弹子石 I 标准分区	I11-2/03	S2S41	0.51	轨道站场	配建	充电	80kW	根据具体方案确定	否
NA-114	南岸区	南坪 G 标准分区	G13-2/03	S2S41	0.51	轨道站场	配建	充电	350kW 以上	根据具体方案确定	否
NA-115	南岸区	弹子石 G 标准分区	G13-1/02	S2S3S41S42	2.85	轨道站场	配建	充电	120kW	102	否
NA-116	南岸区	弹子石 C 标准分区	C10-9/05	S2S41	1.01	轨道站场	配建	充电	120kW	根据具体方案确定	否
NA-117	南岸区	茶园 E 分区	E01-13/03	G3B1B2S41S42	10.92	广场用地	配建	充电	120kW	根据具体方案确定	否
NA-118	南岸区	广阳湾智创生态城	D02-2/01	G1	12.92	公园绿地	配建	充电	120kW	根据具体方案确定	否
NA-119	南岸区	弹子石 G 标准分区	G19-2/05	G1S42A2	4.68	公园绿地	配建	充电	120kW	200	否
NA-120	南岸区	南坪 L 标准分区	L1-1/04	G1S42	6.50	公园绿地	配建	充电	120kW	136	否
NA-121	南岸区	南坪 B 标准分区	B11-1/03	G1S42	1.36	公园绿地	配建	充电	120kW	30	否
NA-122	南岸区	弹子石 C 标准分区	C4-3/04	G1	1.51	公园绿地	配建	充电	120kW	91	否
NA-123	南岸区	南坪 I 标准分区	I13-2/04	G1S42	8.53	公园绿地	配建	充电	120kW	57	否
NA-124	南岸区	南坪 B 标准分区	B9-9-1/08	G1B1S42	1.27	公园绿地	配建	充电	350kW 以上	30	否
NA-125	南岸区	弹子石 A 标准分区	A7-2/07	G1S42	13.42	公园绿地	配建	充电	120kW	根据具体方案确定	否
NA-126	南岸区	南坪组团茶园 F 分区	F20-1-1/02	G2	0.12	城市边角地	独立占地	充电	120kW	24	否
NA-127	南岸区	茶园 F 分区	F61-4/02	G2	0.13	城市边角地	独立占地	充电	80kW	24	否
SPB-1	沙坪坝区	重庆市西永组团 Aj 标准分区	Aj01-8-2/04	S42	0.98	社会停车场	配建	充电	80kW	73	否
SPB-2	沙坪坝区	沙坪坝 A 分区	A03-9/02	S42	0.31	社会停车场	配建	充电	120kW	24	否
SPB-3	沙坪坝区	沙坪坝 D 分区	D6-6/02	S42	0.78	社会停车场	配建	充换电	350kW 以上	58	是
SPB-4	沙坪坝区	沙坪坝 A 分区	A16-3/04	S42	0.86	社会停车场	配建	充换电	350kW 以上	65	是
SPB-5	沙坪坝区	大杨石 C 分区	C01-2/04	S42	0.33	社会停车场	配建	充换电	350kW 以上	25	是
SPB-6	沙坪坝区	西永组团 W 标准分区	W04-4/03	S42	0.15	社会停车场	配建	充电	80kW	11	否
SPB-7	沙坪坝区	双碑 D 分区	D16-3/04	S42	0.15	社会停车场	配建	充电	120kW	15	否
SPB-8	沙坪坝区	双碑 D 分区	D6-2/04	S42	0.13	社会停车场	配建	充电	120kW	10	否
SPB-9	沙坪坝区	沙坪坝 J 分区	J7-1/04	S42	0.36	社会停车场	配建	充换电	350kW 以上	27	是
SPB-10	沙坪坝区	沙坪坝 G 分区	G3-4/04	S42	0.60	社会停车场	配建	充电	120kW	45	否
SPB-11	沙坪坝区	大杨石 C 分区	C04-2/03	S42	0.20	社会停车场	配建	充电	350kW 以上	15	否
SPB-12	沙坪坝区	沙坪坝 G 分区	G15-6/06	S42	0.31	社会停车场	配建	充电	120kW	23	否
SPB-13	沙坪坝区	大杨石 A 分区	A16-3-1/03	S42	0.34	社会停车场	配建	充电	120kW	25	否

编号	管理区	区位	地块编号	用地性质	地块面积 (公顷)	站点用地类型	建设方式	充换电类型	建议充电桩功率(≥)	建议充电桩(≥个)	建议充(换) 储泊一体
SPB-14	沙坪坝区	大杨石 A 分区	A07-2/05	S42	0.61	社会停车场	配建	充电	120kW	46	否
SPB-15	沙坪坝区	沙坪坝 G 分区	G4-4/03	S42	0.27	社会停车场	配建	充电	120kW	27	否
SPB-16	沙坪坝区	双碑 E 分区	E10-3/04	S42	0.33	社会停车场	配建	充电	120kW	32	否
SPB-17	沙坪坝区	沙坪坝 H 分区	H6-7/02	S42	0.20	社会停车场	配建	充电	120kW	15	否
SPB-18	沙坪坝区	西永组团 X 分区	X18-01/05	S42	1.11	社会停车场	配建	充电	80kW	111	否
SPB-19	沙坪坝区	沙坪坝 B 分区	——	S42	0.30	社会停车场	配建	充电	120kW	23	否
SPB-20	沙坪坝区	井双片区	A07-5/04	S42	0.12	社会停车场	配建	充电	120kW	10	否
SPB-21	沙坪坝区	重庆市西永组团 Ae 标准分区	Ae4-13/02	S42	0.46	社会停车场	配建	充电	80kW	46	否
SPB-22	沙坪坝区	歌乐山镇中心区	A04-4/02	S42	0.51	社会停车场	配建	充电	80kW	30	否
SPB-23	沙坪坝区	双碑 D 分区	D7-2-3/05	S42	0.31	社会停车场	配建	充电	120kW	24	否
SPB-24	沙坪坝区	沙坪坝 F 分区	F24-4/02	S42	0.14	社会停车场	配建	充电	350kW 以上	10	否
SPB-25	沙坪坝区	双碑 D 分区	D21-2/04	S42	0.19	社会停车场	配建	充电	120kW	14	否
SPB-26	沙坪坝区	重庆市西永组团 B 标准分区	B2-1-3/02	S42	0.21	社会停车场	配建	充电	120kW	16	否
SPB-27	沙坪坝区	重庆市西永组团 L 标准分区	L82-2/01	S42	0.30	社会停车场	配建	充电	120kW	23	否
SPB-28	沙坪坝区	沙坪坝 L 分区	L11-2/02	S42	0.18	社会停车场	配建	充电	350kW 以上	14	否
SPB-29	沙坪坝区	重庆市西永组团 I 标准分区	I30-02/04	S42	0.36	社会停车场	配建	充换电	350kW 以上	27	是
SPB-30	沙坪坝区	沙坪坝 B 分区	B04-2/03	S42	0.37	社会停车场	配建	充换电	350kW 以上	28	是
SPB-31	沙坪坝区	西永组团 U 标准分区	U6-4-2/04	S42	0.32	社会停车场	配建	充电	120kW	32	否
SPB-32	沙坪坝区	双碑 E 分区	E39-2/04	S42	0.18	社会停车场	配建	充电	350kW 以上	14	否
SPB-33	沙坪坝区	沙坪坝 M 分区	M7-1/03	S42	0.35	社会停车场	配建	充电	120kW	27	否
SPB-34	沙坪坝区	沙坪坝 K 分区	K9-8/02	S42	0.43	社会停车场	配建	充电	120kW	33	否
SPB-35	沙坪坝区	沙坪坝 A 分区	A11-9/02	S42	0.43	社会停车场	配建	充电	80kW	43	否
SPB-36	沙坪坝区	重庆市西永组团 C 标准分区	C6-1-3/02	S42	0.37	社会停车场	配建	充电	80kW	28	否
SPB-37	沙坪坝区	西永 Ah 分区	Ah09-02/03	S42	0.50	社会停车场	配建	充电	80kW	49	否
SPB-38	沙坪坝区	双碑 C 分区	C15-5/03	S42	0.12	社会停车场	配建	充电	120kW	10	否
SPB-39	沙坪坝区	重庆市西永组团 L 标准分区	L72-2/02	S42	0.29	社会停车场	配建	充电	120kW	22	否
SPB-40	沙坪坝区	沙磁片区	B09-4/03	S42	0.31	社会停车场	配建	充电	120kW	31	否
SPB-41	沙坪坝区	重庆市西永组团 C 标准分区	C5-4-4/02	S42	0.21	社会停车场	配建	充电	80kW	21	否
SPB-42	沙坪坝区	沙坪坝 J 分区	J12-3/03	S42	0.12	社会停车场	配建	充电	350kW 以上	10	否
SPB-43	沙坪坝区	双碑 E 分区	E38-1/04	S42	0.25	社会停车场	配建	充电	120kW	19	否
SPB-44	沙坪坝区	重庆市西永组团 C 标准分区	C10-1-3/02	S42	0.17	社会停车场	配建	充电	120kW	13	否
SPB-45	沙坪坝区	沙坪坝 I 分区	I9-4/04	S42	0.54	社会停车场	配建	充换电	350kW 以上	41	是
SPB-46	沙坪坝区	沙坪坝 M 分区	M4-2/04	S42	0.60	社会停车场	配建	充电	120kW	45	否
SPB-47	沙坪坝区	重庆市西永组团 H 标准分区	H05-07/03	S42	0.25	社会停车场	配建	充电	80kW	18	否
SPB-48	沙坪坝区	沙坪坝 A 分区	A09-3/05	S42	0.84	社会停车场	配建	充电	120kW	63	否
SPB-49	沙坪坝区	重庆市西永组团 C 标准分区	C17-3-4/02	S42	0.15	社会停车场	配建	充电	80kW	15	否
SPB-50	沙坪坝区	沙坪坝 F 分区	F17-4/02	S42	0.25	社会停车场	配建	充电	120kW	19	否
SPB-51	沙坪坝区	沙坪坝 A 分区	A11-2/02	S42	0.15	社会停车场	配建	充电	120kW	15	否
SPB-52	沙坪坝区	双碑 D 分区	D12-3/05	S42	0.30	社会停车场	配建	充电	120kW	22	否
SPB-53	沙坪坝区	重庆市西永组团 U 标准分区	U11-1-1/04	S42	0.32	社会停车场	配建	充电	120kW	24	否

编号	管理区	区位	地块编号	用地性质	地块面积 (公顷)	站点用地类型	建设方式	充换电类型	建议充电桩功率(≥)	建议充电桩(≥个)	建议充(换) 储泊一体
SPB-54	沙坪坝区	重庆市西永组团 C 标准分区	C20-4-4/02	S42	0.20	社会停车场	配建	充电	120kW	20	否
SPB-55	沙坪坝区	重庆市西永组团 C 标准分区	C16-2-2/02	S42	0.43	社会停车场	配建	充电	120kW	33	否
SPB-56	沙坪坝区	沙坪坝 A 分区	A12-6/03	S42	0.50	社会停车场	配建	充电	80kW	38	否
SPB-57	沙坪坝区	西永组团 W 标准分区	W01-8/03	S42	0.20	社会停车场	配建	充电	80kW	20	否
SPB-58	沙坪坝区	重庆市西永组团 C 标准分区	C13-2-2/02	S42	0.16	社会停车场	配建	充电	80kW	16	否
SPB-59	沙坪坝区	重庆市西永组团 C 标准分区	C18-1-2/02	S42	0.22	社会停车场	配建	充电	80kW	22	否
SPB-60	沙坪坝区	重庆市西永组团 U 标准分区	U2-6-4/03	S42	0.20	社会停车场	配建	充电	80kW	15	否
SPB-61	沙坪坝区	重庆市西永组团 U 标准分区	U2-6-8/03	S42	0.30	社会停车场	配建	充电	350kW 以上	30	是
SPB-62	沙坪坝区	重庆市西永组团 I 标准分区	I69-02/04	S42	0.52	社会停车场	配建	充电	120kW	52	否
SPB-63	沙坪坝区	重庆市西永组团 C 标准分区	C11-2-4/02	S42	1.07	社会停车场	配建	充电	80kW	107	否
SPB-64	沙坪坝区	重庆市西永组团 Ag 标准分区	Ag43-2/02	S42	0.30	社会停车场	配建	充电	80kW	30	否
SPB-65	沙坪坝区	双碑 E 分区	E19-6/04	S42	0.21	社会停车场	配建	充电	120kW	15	否
SPB-66	沙坪坝区	重庆市西永组团 Ca 标准分区	Ca6-1/02	S42	0.43	社会停车场	配建	充电	120kW	33	否
SPB-67	沙坪坝区	沙坪坝 E 分区	E16-1/03	S42	0.14	社会停车场	配建	充电	350kW 以上	10	否
SPB-68	沙坪坝区	沙坪坝 D 分区	D10-2/04	S42	0.57	社会停车场	配建	充电	120kW	43	否
SPB-69	沙坪坝区	沙坪坝 F 分区	F8-3/04	S42	0.12	社会停车场	配建	充电	120kW	10	否
SPB-70	沙坪坝区	两江四岸井双片区	E54-5/03	S42	0.23	社会停车场	配建	充电	120kW	21	否
SPB-71	沙坪坝区	双碑 E 分区	E52-2/03	S42	0.41	社会停车场	配建	充电	350kW 以上	31	是
SPB-72	沙坪坝区	重庆市西永组团 K 标准分区	K-B2-4-2/05	S42	0.30	社会停车场	配建	充电	350kW 以上	23	是
SPB-73	沙坪坝区	双碑 C 分区	C2-1/03	S42	0.71	社会停车场	配建	充电	120kW	71	否
SPB-74	沙坪坝区	双碑 F 分区	F08-4-3/04	S42	0.19	社会停车场	配建	充电	80kW	19	否
SPB-75	沙坪坝区	井双片区	E2-1-3/03	S42	0.23	社会停车场	配建	充电	120kW	18	否
SPB-76	沙坪坝区	双碑 F 分区	F03-1/03	S42/U	0.71	社会停车场	配建	充电	80kW	71	否
SPB-77	沙坪坝区	双碑 F 分区	F03-4-2/04	S42	0.12	社会停车场	配建	充电	80kW	10	否
SPB-78	沙坪坝区	双碑 C 分区	C4-9/03	S42	0.61	社会停车场	配建	充换电	350kW 以上	46	是
SPB-79	沙坪坝区	双碑 C 分区	C3-5/05	S42	0.93	社会停车场	配建	充电	120kW	92	否
SPB-80	沙坪坝区	沙磁片区	A04-4/02	S42	0.30	社会停车场	配建	充电	120kW	30	否
SPB-81	沙坪坝区	双碑 B 分区	B39-2/04	S42	0.33	社会停车场	配建	充电	120kW	33	否
SPB-82	沙坪坝区	双碑 E 分区	E46-4/04	S42	0.14	社会停车场	配建	充电	120kW	10	否
SPB-83	沙坪坝区	中梁山 B 分区	B4-1/03	S41S42	1.34	社会停车场	配建	充电	80kW	根据具体方案确定	否
SPB-84	沙坪坝区	沙坪坝 K 分区	K8-5/02	S42	0.46	社会停车场	配建	充电	120kW	26	否
SPB-85	沙坪坝区	重庆市西永组团 U 标准分区	U2-6-3/03	S42	0.35	社会停车场	配建	充电	120kW	26	否
SPB-86	沙坪坝区	双碑 F 分区	F07-5/03	S42	0.17	社会停车场	配建	充电	120kW	12	否
SPB-87	沙坪坝区	重庆市西永组团 Aj 标准分区	Aj02-2/02	S42	0.92	社会停车场	配建	充电	120kW	18	否
SPB-88	沙坪坝区	重庆市西永组团 Ag 标准分区	Ag04-3/01	S42	0.25	社会停车场	配建	充电	120kW	21	否
SPB-89	沙坪坝区	重庆市西永组团 L 标准分区	L84-4-1/02	S42	0.28	社会停车场	配建	充电	120kW	34	否
SPB-90	沙坪坝区	重庆市西永组团 B 标准分区	B3-2-3/02	B41	0.31	加油加气站	配建	充电	120kW	根据具体方案确定	否
SPB-91	沙坪坝区	重庆市西永组团 I 标准分区	I01-03/05	B41	0.41	加油加气站	配建	充电	120kW	根据具体方案确定	否
SPB-92	沙坪坝区	重庆市西永组团 I 标准分区	I88-01-2/04	B41	0.39	加油加气站	配建	充电	80kW	根据具体方案确定	否
SPB-93	沙坪坝区	西永组团 I 标准分区	I70-02/05	H2(B41)	0.36	加油加气站	配建	充电	80kW	根据具体方案确定	否

编号	管理区	区位	地块编号	用地性质	地块面积 (公顷)	站点用地类型	建设方式	充换电类型	建议充电桩功率(≥)	建议充电桩(≥个)	建议充(换) 储泊一体
SPB-94	沙坪坝区	中梁山 B 分区	B9-4-3-2/05	B41	0.29	加油加气站	配建	充电	120kW	根据具体方案确定	否
SPB-95	沙坪坝区	双碑 F 分区	F02-5/03	B41	0.27	加油加气站	配建	充电	80kW	根据具体方案确定	否
SPB-96	沙坪坝区	沙坪坝 F 分区	F23-6/03	B41	0.21	加油加气站	配建	充电	120kW	根据具体方案确定	否
SPB-97	沙坪坝区	重庆市西永组团 A 标准分区	A6-4/02	B41	0.42	加油加气站	配建	充电	80kW	根据具体方案确定	否
SPB-98	沙坪坝区	重庆市西永组团 I 标准分区	I58-02-1/03	B41	0.37	加油加气站	配建	充电	120kW	根据具体方案确定	否
SPB-99	沙坪坝区	双碑 D 分区	D13-2/06	B41	0.21	加油加气站	配建	充电	120kW	根据具体方案确定	否
SPB-100	沙坪坝区	沙坪坝 K 分区	K4-1/03	B41	0.25	加油加气站	配建	充电	120kW	根据具体方案确定	否
SPB-101	沙坪坝区	沙坪坝 B 分区	B16-2-2/02	B41	0.30	加油加气站	配建	充电	120kW	根据具体方案确定	否
SPB-102	沙坪坝区	沙坪坝 L 分区	L9-3/03	B41	0.24	加油加气站	配建	充电	80kW	根据具体方案确定	否
SPB-103	沙坪坝区	双碑 E 分区	E26-7/03	B41	0.52	加油加气站	配建	充电	120kW	根据具体方案确定	否
SPB-104	沙坪坝区	重庆市西永组团 K 标准分区	K-A1-4/05	B41	0.32	加油加气站	配建	充电	120kW	根据具体方案确定	否
SPB-105	沙坪坝区	沙坪坝 G 分区	G15-2-2/04	B41	0.58	加油加气站	配建	充电	120kW	根据具体方案确定	否
SPB-106	沙坪坝区	大杨石 A 分区	A06-3/03	B41	0.27	加油加气站	配建	充电	120kW	根据具体方案确定	否
SPB-107	沙坪坝区	沙坪坝 H 分区	H6-1-2/04	B41	0.68	加油加气站	配建	充电	120kW	根据具体方案确定	否
SPB-108	沙坪坝区	沙坪坝 H 分区	H6-2/03	B41	0.21	加油加气站	配建	充电	120kW	根据具体方案确定	否
SPB-109	沙坪坝区	沙坪坝 M 分区	M12-1-1/02	B41	0.28	加油加气站	配建	充电	120kW	根据具体方案确定	否
SPB-110	沙坪坝区	重庆市西永组团 U 标准分区	U2-6-6/03	B41	0.26	加油加气站	配建	充电	80kW	根据具体方案确定	否
SPB-111	沙坪坝区	沙坪坝 M 分区	M21-2/02	B41	0.25	加油加气站	独立占地	充电	120kW	24	否
SPB-112	沙坪坝区	西永组团 L 标准分区	L76-6/02	B41	0.30	加油加气站	配建	充电	120kW	根据具体方案确定	否
SPB-113	沙坪坝区	重庆市西永组团 K 标准分区	K-B9-2/04	B41	0.58	加油加气站	配建	充电	120kW	根据具体方案确定	否
SPB-114	沙坪坝区	双碑 E 分区	E49-7/05	B41	0.36	加油加气站	配建	充电	120kW	根据具体方案确定	否
SPB-115	沙坪坝区	西永 J 分区	J12-01/04	H2(B41)	0.55	加油加气站	配建	充电	80kW	根据具体方案确定	否
SPB-116	沙坪坝区	大杨石 A 分区	A01-5-2/04	S2S41	0.34	轨道站场	配建	充电	120kW	根据具体方案确定	否
SPB-117	沙坪坝区	双碑 B 分区	B37-4/03	G3S42	0.54	广场用地	配建	充电	120kW	根据具体方案确定	否
SPB-118	沙坪坝区	沙坪坝 F 分区	F12/03	G1S42	0.82	公园绿地	配建	充电	350kW 以上	根据具体方案确定	否
SPB-119	沙坪坝区	沙坪坝 J 分区	J5-2/05	G1S42	0.58	公园绿地	配建	充电	120kW	根据具体方案确定	否
SPB-120	沙坪坝区	沙坪坝 J 分区	J1-1/05	G1G3	1.81	公园绿地	配建	充电	120kW	根据具体方案确定	否
SPB-121	沙坪坝区	沙坪坝 A 分区	A01-4/02	G1	5.54	公园绿地	配建	充电	120kW	根据具体方案确定	否
SPB-122	沙坪坝区	双碑 B 分区	B22-1/04	G1S42	2.58	公园绿地	配建	充电	120kW	根据具体方案确定	否
SPB-123	沙坪坝区	双碑 E 分区	E8-5/04	G1	0.39	公园绿地	配建	充电	120kW	根据具体方案确定	否
SPB-124	沙坪坝区	——	新桥立交桥下绿地	H2G2	0.39	防护绿地	配建	充电	120kW	根据具体方案确定	否
SPB-125	沙坪坝区	双碑 E 分区	E20-10-2/05	G2	1.09	防护绿地	独立占地	充电	120kW	24	否
SPB-126	沙坪坝区	中梁山 A 分区	A4-2/06	H2(G2S42)	1.53	防护绿地	配建	充电	120kW	根据具体方案确定	否
SPB-127	沙坪坝区	沙坪坝 M 分区	M19-5-2/07	B1	1.65	其他	独立占地	充电	120kW	24	否
YB-1	渝北区	E 标准分区	E26-2/02	S42	0.21	社会停车场	配建	充电	350kW 以上	16	否
YB-2	渝北区	观音桥 F 标准分区	F2-3/03	S42	0.24	社会停车场	配建	充电	120kW	18	否
YB-3	渝北区	A 标准分区	A061-2/03	S42	0.49	社会停车场	配建	充换电	350kW 以上	36	是
YB-4	渝北区	人和组团 B、N 分区	B05-2/03	S42	0.50	社会停车场	配建	充换电	350kW 以上	37	是
YB-5	渝北区	两路组团 F 标准分区	F63-5/02	S42	0.32	社会停车场	配建	充电	120kW	24	否
YB-6	渝北区	E 标准分区	E05-1/01	S42	0.15	社会停车场	配建	充电	350kW 以上	11	否

编号	管理区	区位	地块编号	用地性质	地块面积 (公顷)	站点用地类型	建设方式	充换电类型	建议充电桩功率(≥)	建议充电桩(≥个)	建议充(换) 储泊一体
YB-7	渝北区	观音桥 E 标准分区	E4-2-2/01	S42	0.09	社会停车场	配建	充电	120kW	10	否
YB-8	渝北区	E 标准分区	E78-2/01	S42	0.13	社会停车场	配建	充电	350kW 以上	12	否
YB-9	渝北区	两路组团 S 标准分区	S51-5/01	S42	0.23	社会停车场	配建	充电	120kW	18	否
YB-10	渝北区	E 标准分区	E84-2/01	S42	0.14	社会停车场	配建	充电	350kW 以上	14	否
YB-11	渝北区	观音桥 E 标准分区	E5-2-3/02	S42	0.26	社会停车场	配建	充电	350kW 以上	20	否
YB-12	渝北区	E 标准分区	E35-8/02	S42	0.13	社会停车场	配建	充电	120kW	10	否
YB-13	渝北区	两路 Ga 分区	Ga4-3/03	S42	0.18	社会停车场	配建	充电	350kW 以上	18	否
YB-14	渝北区	E 标准分区	E14-5/03	S42	0.14	社会停车场	配建	充电	120kW	11	否
YB-15	渝北区	茨竹镇	A22-01/01	S42	0.22	社会停车场	配建	充电	80kW	17	否
YB-16	渝北区	大石坝 C 标准分区	C23-2	S42	0.17	社会停车场	配建	充电	350kW 以上	12	否
YB-17	渝北区	E 标准分区	E35-14/02	S42	0.31	社会停车场	配建	充电	350kW 以上	23	是
YB-18	渝北区	空港新城片区	T21-2/02	S42	0.44	社会停车场	配建	充电	120kW	33	否
YB-19	渝北区	大湾镇	31-1/02	S42	0.15	社会停车场	配建	充电	80kW	11	否
YB-20	渝北区	统景镇	B17-4	S42	1.04	社会停车场	配建	充电	80kW	78	否
YB-21	渝北区	观音桥 C 标准分区	C8-8/02	S42	0.23	社会停车场	配建	充电	120kW	17	否
YB-22	渝北区	两路组团 F 标准分区	F103-2	S42	0.29	社会停车场	配建	充电	120kW	22	否
YB-23	渝北区	人和 B 分区	B21-3/04	S42	0.68	社会停车场	配建	充电	120kW	51	否
YB-24	渝北区	观音桥 C 标准分区	C6-3/03	S42	0.12	社会停车场	配建	充电	350kW 以上	10	否
YB-25	渝北区	E 标准分区	E35-11/02	S42	0.09	社会停车场	配建	充电	120kW	10	否
YB-26	渝北区	茨竹镇	B03-04/01	S42	0.36	社会停车场	配建	充电	80kW	27	否
YB-27	渝北区	古路镇	A06-4/02	S42	0.10	社会停车场	配建	充电	80kW	10	否
YB-28	渝北区	E 标准分区	E99-5/01	S42	0.14	社会停车场	配建	充电	350kW 以上	14	否
YB-29	渝北区	统景镇	A10-2	S42	0.30	社会停车场	配建	充电	80kW	23	否
YB-30	渝北区	大湾镇	35-1/02	S42	0.15	社会停车场	配建	充电	80kW	11	否
YB-31	渝北区	唐家沱 N 分区	N1-2-4/02	S42	1.00	社会停车场	配建	充电	80kW	76	否
YB-32	渝北区	唐家沱 C 分区	C1-11-4/04	S42	0.88	社会停车场	配建	充电	80kW	66	否
YB-33	渝北区	唐家沱 C 分区	C1-7-3/04	S42	0.30	社会停车场	配建	充电	80kW	23	否
YB-34	渝北区	两路 F 分区	F129-2/02	S42	0.36	社会停车场	配建	充电	120kW	27	否
YB-35	渝北区	唐家沱 N 分区	N1-7-2/02	S42	0.30	社会停车场	配建	充电	80kW	24	否
YB-36	渝北区	空港新城片区	S08-2/02	S42	0.36	社会停车场	配建	充电	80kW	27	否
YB-37	渝北区	唐家沱 C 分区	C3-11-3/03	S42	0.66	社会停车场	配建	充电	120kW	40	否
YB-38	渝北区	国家农业科技园区	E22-3/01	S42	0.36	社会停车场	配建	充电	80kW	27	否
YB-39	渝北区	国家农业科技园区	D18-3/01	S42	0.29	社会停车场	配建	充电	80kW	22	否
YB-40	渝北区	唐家沱 N 分区	N1-20-3/03	S42	0.52	社会停车场	配建	充电	80kW	39	否
YB-41	渝北区	两路组团 F 标准分区	F74-3/02	S42	0.28	社会停车场	配建	充电	120kW	21	否
YB-42	渝北区	两路 S 分区(花石沟区域)	S27-1/03	S42	0.75	社会停车场	配建	充换电	120kW	56	否
YB-43	渝北区	两路组团 F 标准分区	F04-5/02	S42	0.25	社会停车场	配建	充电	350kW 以上	19	否
YB-44	渝北区	两路 N 分区	N11-4/01	S42	0.32	社会停车场	配建	充电	120kW	30	否
YB-45	渝北区	两路 N 分区	N05-2/01	S42	0.34	社会停车场	配建	充电	80kW	26	否
YB-46	渝北区	两路 N 分区	N03-2/01	S42	2.56	社会停车场	配建	充电	80kW	192	否

编号	管理区	区位	地块编号	用地性质	地块面积 (公顷)	站点用地类型	建设方式	充换电类型	建议充电桩功率(≥)	建议充电桩(≥个)	建议充(换) 储泊一体
YB-47	渝北区	两路 S 分区 (花石沟区域)	S39-3/03	S42	0.40	社会停车场	配建	充换电	350kW 以上	30	是
YB-48	渝北区	两路组团 F 标准分区	F26-2-2/04	S42	2.43	社会停车场	配建	充换电	350kW 以上	182	是
YB-49	渝北区	两路 F 分区	F134-3/02	S42	0.31	社会停车场	配建	充电	120kW	23	否
YB-50	渝北区	唐家沱 N 分区	N3-18-4/03	S42	0.39	社会停车场	配建	充电	80kW	29	否
YB-51	渝北区	唐家沱 C 分区	C2-3-2/04	S42	0.34	社会停车场	配建	充电	80kW	34	否
YB-52	渝北区	唐家沱 C 分区	C1-13-1/05	S42	0.37	社会停车场	配建	充电	80kW	28	否
YB-53	渝北区	人和 B 分区	B28-3/04	S42	0.40	社会停车场	配建	充电	120kW	30	否
YB-54	渝北区	两路组团 F 标准分区	F59-7/02	S42	0.27	社会停车场	配建	充电	120kW	20	否
YB-55	渝北区	I 标准分区	I19-6/03	S42	0.30	社会停车场	配建	充电	80kW	23	否
YB-56	渝北区	两路 S 分区	S13-5/02	S42	0.43	社会停车场	配建	充电	80kW	32	否
YB-57	渝北区	观音桥 C 标准分区	C19-2/03	S42	0.09	社会停车场	配建	充电	350kW 以上	10	否
YB-58	渝北区	两路组团 F 标准分区	F150-2-3/03	S42	0.40	社会停车场	配建	充电	120kW	30	否
YB-59	渝北区	两路 S 分区	S29-1/02	S42	0.37	社会停车场	配建	充电	120kW	28	否
YB-60	渝北区	两路 I 分区	I28-6/01	S42	0.98	社会停车场	配建	充电	120kW	73	否
YB-61	渝北区	两路组团 F 标准分区	F61-1-2/03	S42	0.33	社会停车场	配建	充电	350kW 以上	25	是
YB-62	渝北区	两路组团果园片区	E10-3/02	S42	0.32	社会停车场	配建	充电	120kW	24	否
YB-63	渝北区	两路组团 F 标准分区	F110-4/03	S42	0.47	社会停车场	配建	充换电	350kW 以上	35	是
YB-64	渝北区	两路 S 分区	S04-2/03	S42	0.51	社会停车场	配建	充电	80kW	50	否
YB-65	渝北区	两路 S 分区 (花石沟区域)	S30-2/02	S42	0.48	社会停车场	配建	充电	120kW	36	否
YB-66	渝北区	A 标准分区	A125-3/03	S42	0.28	社会停车场	配建	充电	120kW	21	否
YB-67	渝北区	两路 S 分区 (花石沟区域)	S38-2/02	S42	0.34	社会停车场	配建	充电	80kW	26	否
YB-68	渝北区	两路 G 分区	G51-5/02	S42	0.20	社会停车场	配建	充电	350kW 以上	15	否
YB-69	渝北区	A 标准分区	A135-5/04	S42	0.26	社会停车场	配建	充电	120kW	20	否
YB-70	渝北区	两路 E 分区	E55-5-2/02	S42	0.28	社会停车场	配建	充电	350kW 以上	21	否
YB-71	渝北区	两路组团 F 标准分区	F38-2/03	S42	0.25	社会停车场	配建	充电	350kW 以上	19	否
YB-72	渝北区	A 标准分区	A013-3	S42	0.23	社会停车场	配建	充电	350kW 以上	17	否
YB-73	渝北区	两路组团 F 标准分区	F49-2	S42	0.35	社会停车场	配建	充电	120kW	26	否
YB-74	渝北区	空港新城片区	S15-3/02	S42	0.56	社会停车场	配建	充电	80kW	42	否
YB-75	渝北区	两路组团 F 标准分区	F47-3/03	S42	0.37	社会停车场	配建	充换电	350kW 以上	28	是
YB-76	渝北区	两路 Ga 分区	Ga8-2/03	S42	0.18	社会停车场	配建	充电	80kW	18	否
YB-77	渝北区	人和 B 分区	B33-2/03	S42	0.42	社会停车场	配建	充换电	350kW 以上	32	是
YB-78	渝北区	A 标准分区	A122-4/03	S42	0.22	社会停车场	配建	充电	80kW	16	否
YB-79	渝北区	两路 S 分区 (花石沟区域)	S33-3/02	S42	0.31	社会停车场	配建	充电	120kW	24	否
YB-80	渝北区	大湾镇	12-1/02	S42	0.24	社会停车场	配建	充电	120kW	10	否
YB-81	渝北区	洛碛镇	A25-4/01	S42	0.45	社会停车场	配建	充电	120kW	19	否
YB-82	渝北区	洛碛镇	A18-1/01	S42	0.25	社会停车场	配建	充电	120kW	19	否
YB-83	渝北区	A 标准分区	A108-1/03	B41G2	0.42	加油加气站	配建	充电	80kW	根据具体方案确定	否
YB-84	渝北区	两路 F 分区	F37-1/03	B41	0.27	加油加气站	配建	充电	120kW	根据具体方案确定	否
YB-85	渝北区	渝北区	YB-23	B41	0.32	加油加气站	配建	充电	80kW	根据具体方案确定	否
YB-86	渝北区	两路 G 分区	G57-2/03	B41	0.38	加油加气站	配建	充电	120kW	根据具体方案确定	否

编号	管理区	区位	地块编号	用地性质	地块面积 (公顷)	站点用地类型	建设方式	充换电类型	建议充电桩功率(≥)	建议充电桩(≥个)	建议充(换) 储泊一体
YB-87	渝北区	A 标准分区	A013-1-2/02	B41	0.34	加油加气站	配建	充电	80kW	根据具体方案确定	否
YB-88	渝北区	观音桥 E 标准分区	E7-1-3/04	B41	0.31	加油加气站	配建	充电	120kW	根据具体方案确定	否
YB-89	渝北区	A 标准分区	A034-2	B41	0.21	加油加气站	配建	充电	120kW	根据具体方案确定	否
YB-90	渝北区	两路组团 A 标准分区	A003-2	B41	0.29	加油加气站	配建	充电	120kW	根据具体方案确定	否
YB-91	渝北区	E 标准分区	E70-4/02	B41	0.23	加油加气站	配建	充电	120kW	根据具体方案确定	否
YB-92	渝北区	观音桥 D 分区	C3-21-3/05	B41	0.55	加油加气站	配建	充电	80kW	根据具体方案确定	否
YB-93	渝北区	E 标准分区	E68-3/02	B41	0.27	加油加气站	配建	充电	120kW	根据具体方案确定	否
YB-94	渝北区	两路组团石盘河片区	E4-10/04	B41	0.30	加油加气站	配建	充电	80kW	根据具体方案确定	否
YB-95	渝北区	E 标准分区	E36-9/01	B41	0.70	加油加气站	配建	充电	120kW	根据具体方案确定	否
YB-96	渝北区	E 标准分区	E86-5/01	B41	0.22	加油加气站	配建	充电	120kW	根据具体方案确定	否
YB-97	渝北区	观音桥 J 标准分区	J02-1/02	B41	0.27	加油加气站	配建	充电	120kW	根据具体方案确定	否
YB-98	渝北区	洛碛镇	A01-7/01	B41	0.37	加油加气站	配建	充电	80kW	根据具体方案确定	否
YB-99	渝北区	观音桥 D 标准分区	D25-2/01	B41	0.52	加油加气站	配建	充电	120kW	根据具体方案确定	否
YB-100	渝北区	两路 S 分区(花石沟区域)	S36-3/04	B41	0.39	加油加气站	配建	充电	120kW	根据具体方案确定	否
YB-101	渝北区	两路 G 分区	G32-2/02	B41	0.75	加油加气站	配建	充电	120kW	根据具体方案确定	否
YB-102	渝北区	唐家沱 C 分区	C3-3-2/06	B41	0.74	加油加气站	配建	充电	120kW	根据具体方案确定	否
YB-103	渝北区	两路 Ga 分区	Ga18-2/04	B41	0.75	加油加气站	配建	充电	80kW	根据具体方案确定	否
YB-104	渝北区	两路 A 标准分区	A082-2-1/04	B41	0.75	加油加气站	配建	充电	120kW	根据具体方案确定	否
YB-105	渝北区	两路 F 分区	F90-2/02	B41	0.36	加油加气站	配建	充电	120kW	根据具体方案确定	否
YB-106	渝北区	两路 R 分区	——	B41	0.27	加油加气站	配建	充电	120kW	根据具体方案确定	否
YB-107	渝北区	两路 G 分区	G26-3/03	B41	0.43	充电站	独立占地	充电	120kW	根据具体方案确定	否
YB-108	渝北区	G 标准分区	G1-6/02	B41	0.20	加油加气站	配建	充电	120kW	根据具体方案确定	否
YB-109	渝北区	E 标准分区	E41-2/01	B41	0.28	加油加气站	配建	充电	120kW	根据具体方案确定	否
YB-110	渝北区	人和组团 B、N 分区	B15-3/05	S2S4R2B1B2	1.27	轨道站场	配建	充电	120kW	根据具体方案确定	否
YB-111	渝北区	两路 A 标准分区	A004-3/03	H11	0.61	轨道站场	配建	充电	80kW	根据具体方案确定	否
YB-112	渝北区	大石坝 C 分区	C26-2/03	G1S42	1.04	公园绿地	配建	充电	120kW	根据具体方案确定	否
YB-113	渝北区	两路组团 F 标准分区	F29-2/02	G1	0.45	公园绿地	配建	充电	120kW	根据具体方案确定	否
YB-114	渝北区	大石坝 C 标准分区	C22-1/04	G1S42	0.50	公园绿地	配建	充电	120kW	根据具体方案确定	否
YB-115	渝北区	大石坝 C 标准分区	C12-2	G1S42	1.14	公园绿地	配建	充电	80kW	根据具体方案确定	否
YB-116	渝北区	观音桥 F 标准分区	F17-22/03	G1S42	1.73	公园绿地	配建	充电	350kW 以上	根据具体方案确定	否
YB-117	渝北区	大石坝 C 标准分区	C11-1	G1S42	0.71	公园绿地	配建	充电	120kW	根据具体方案确定	否
YB-118	渝北区	两路 F 分区	F27-5/05	G1S42	0.94	公园绿地	配建	充电	350kW 以上	根据具体方案确定	否
YB-119	渝北区	两路组团 F 标准分区	F56-1/03	G1	1.04	公园绿地	配建	充电	120kW	根据具体方案确定	否
YB-120	渝北区	两路 F 标准分区	F01-5/02	G1	3.70	公园绿地	配建	充电	120kW	根据具体方案确定	否
YB-121	渝北区	洛碛镇	服务区南向	——	0.86	高速公路服务区	配建	充电	350kW 以上	8	否
YB-122	渝北区	洛碛镇	服务区北向	——	0.94	高速公路服务区	配建	充电	350kW 以上	8	否
YB-123	渝北区	两路 A 标准分区	A019/05	B1B2	0.15	城市边角地	独立占地	充电	120kW	24	否
YB-124	渝北区	观音桥 C 标准分区	C52-1/03	B11/B12/R2	1.61	其他	配建	充电	80kW	根据具体方案确定	否
YZ-1	渝中区	渝中 A	A1-8-1/03	S42	0.19	社会停车场	配建	充电	350kW 以上	14	否
YZ-2	渝中区	渝中 D	D1-13/03	S42	0.20	社会停车场	配建	充换电	350kW 以上	15	否

编号	管理区	区位	地块编号	用地性质	地块面积 (公顷)	站点用地类型	建设方式	充换电类型	建议充电桩功率(≥)	建议充电桩(≥个)	建议充(换) 储泊一体
YZ-3	渝中区	大杨石 J	J03-5-2/03	S42	0.27	社会停车场	配建	充电	120kW	20	否
YZ-4	渝中区	大杨石 E	E6-1/03	S42	0.65	社会停车场	配建	充换电	350kW 以上	49	是
YZ-5	渝中区	大杨石 B	B26-1/03	S42	0.39	社会停车场	配建	充电	120kW	30	否
YZ-6	渝中区	渝中 J	J10-1/02	S42	0.79	社会停车场	配建	充电	120kW	59	否
YZ-7	渝中区	大杨石 D	D9-3-2-2/06	B41	0.27	加油加气站	配建	充电	120kW	根据具体方案确定	否
YZ-8	渝中区	渝中 A	A1-9-2/04	B41	0.34	加油加气站	配建	充电	80kW	根据具体方案确定	否
YZ-9	渝中区	大杨石 B	B23-2/04	B41	0.30	加油加气站	配建	充电	120kW	根据具体方案确定	否
YZ-10	渝中区	大杨石 I	I-3-8/04	B41	0.26	加油加气站	配建	充电	120kW	根据具体方案确定	否
YZ-11	渝中区	渝中 B	B8-5-2/03	B41	0.24	加油加气站	配建	充电	120kW	根据具体方案确定	否
YZ-12	渝中区	渝中 F	F7-2/04	B41	0.37	加油加气站	配建	充电	120kW	根据具体方案确定	否
YZ-13	渝中区	大杨石 A	A35-4/07	B41	0.31	加油加气站	配建	充电	120kW	根据具体方案确定	否
YZ-14	渝中区	渝中 J	J6-1/04	H11	0.41	轨道站场	配建	充电	80kW	根据具体方案确定	否
YZ-15	渝中区	渝中 C	C17-1/04	G3	3.02	广场用地	配建	充电	120kW	根据具体方案确定	否
YZ-16	渝中区	大杨石 B 分区	B4-1/06	G1S42	0.42	公园绿地	配建	充电	120kW	根据具体方案确定	否
YZ-17	渝中区	黄荆社片区	3-1/04	G1	0.15	公园绿地	配建	充电	120kW	根据具体方案确定	否
YZ-18	渝中区	渝中区 F 分区	F19-1-2/05	G1S42A9	0.40	公园绿地	配建	充电	120kW	根据具体方案确定	否
YZ-19	渝中区	渝中 F	F11-4/03	G1S42	0.17	公园绿地	配建	充电	120kW	根据具体方案确定	否
YZ-20	渝中区	渝中 A	A6-3-2/03	G1S42	0.34	公园绿地	配建	充电	80kW	根据具体方案确定	否
YZ-21	渝中区	渝中 H	H4-10/02	G1/S42	0.26	公园绿地	配建	充电	120kW	根据具体方案确定	否
YZ-22	渝中区	渝中 C	C20-4/02	G1S42	0.34	公园绿地	配建	充电	120kW	根据具体方案确定	否
YZ-23	渝中区	渝中 J	——	G1S42	0.13	公园绿地	配建	充电	80kW	根据具体方案确定	否
YZ-24	渝中区	渝中 C	C38-1/05	G1S41S42	0.40	公园绿地	配建	充电	120kW	根据具体方案确定	否
YZ-25	渝中区	渝中 C	C35-4/02	G1S42	0.27	公园绿地	配建	充电	120kW	根据具体方案确定	否
YZ-26	渝中区	大杨石 E	E11-4-2/03	G1	0.17	公园绿地	配建	充电	350kW 以上	根据具体方案确定	否

附表 2：规划新增公交专用快充站一览表

编号	管理区	区位	地块编号	用地性质	地块面积 (公顷)	充电桩数量 (≥个)	备注
GJ-1	两江新区	龙兴 O 分区	010-1/03	S41	1.76	根据具体方案确定	
GJ-2	北碚区	蔡家 L 分区	L20-2-2/06	S41	0.66	根据具体方案确定	
GJ-3	大渡口区	大渡口 G 分区	G07-3/05	S41	1.84	根据具体方案确定	
GJ-4	大渡口区	大渡口 H 分区	H15-16-4/06	S41S42	1.22	根据具体方案确定	
GJ-5	大渡口区	大渡口 O 分区	R50-8/02	S41	0.99	根据具体方案确定	
GJ-6	北碚区	蔡家 M 标准分区	M65-01/03	S41	0.53	根据具体方案确定	
GJ-7	北碚区	北碚组团 E 标准分区	E12-12/02	S41S42	0.72	根据具体方案确定	
GJ-8	北碚区	施家梁镇	01-13/02	S4	0.50	根据具体方案确定	
GJ-9	北碚区	北碚温泉城运河片区(一期)控规	G5-1/05	S41	0.93	根据具体方案确定	
GJ-10	北碚区	蔡家 C 标准分区	C06-4/03	S41	1.40	根据具体方案确定	
GJ-11	北碚区	北碚组团 B 标准分区	B23-1/03	S41	0.84	根据具体方案确定	
GJ-12	两江新区	大石坝片区 K 标准分区	1643	S41	0.58	根据具体方案确定	
GJ-13	两江新区	水土组团 A 标准分区	A45-1/01	S41	0.91	根据具体方案确定	
GJ-14	两江新区	铁山坪生态配套区	A-8/02	S41	0.52	根据具体方案确定	
GJ-15	巴南区	界石组团 P 标准分区	——	S41	0.51	根据具体方案确定	
GJ-16	两江新区	礼嘉组团 A 标准分区	A69-17/02	S41	0.75	根据具体方案确定	
GJ-17	两江新区	鱼复片区	A25-2/03	S41	0.48	根据具体方案确定	
GJ-18	巴南区	界石 S 分区	S16-2/02	S41	1.01	根据具体方案确定	
GJ-19	两江新区	鱼嘴组团 P 标准分区	P16-1/04	S41	0.56	根据具体方案确定	

编号	管理区	区位	地块编号	用地性质	地块面积 (公顷)	充电桩数量 (≥个)	备注
GJ-20	两江新区	鱼嘴组团 C 标准分区	C6-3/02	S41	1.07	根据具体方案确定	
GJ-21	巴南区	龙州湾 M 分区	M16-2/03	S41	0.68	根据具体方案确定	
GJ-22	巴南区	李家沱 D 分区	D12-4/02	S41	2.00	根据具体方案确定	
GJ-23	巴南区	南彭功能区 B 分区	B7-2/02	S41	0.55	根据具体方案确定	
GJ-24	两江新区	溉澜溪片区 G 标准分区	G12-4/02	S41	0.92	根据具体方案确定	
GJ-25	巴南区	李家沱鱼洞 O 分区	048-4/02	S41	0.60	根据具体方案确定	
GJ-26	巴南区	李家沱 S 分区	S38/04	S4	2.09	根据具体方案确定	
GJ-27	渝北区	大石坝 B 标准分区	B8-1/03	S41S42G3	0.80	根据具体方案确定	
GJ-28	渝北区	洛碛镇	A31-2/01	S41	0.54	根据具体方案确定	
GJ-29	两江新区	北部新区 B 标准分区(花沟片区)	B9-4/03	S41	1.01	根据具体方案确定	
GJ-30	两江新区	人和组团 I 标准分区	I31-3/03	S41R2	2.29	根据具体方案确定	
GJ-31	两江新区	龙兴 N 分区	N7-1/04	S41	29.33	根据具体方案确定	
GJ-32	九龙坡区	大杨石 N 分区	N13-3/03	S41	0.83	根据具体方案确定	
GJ-33	渝中区	渝中 A	A2-5/02	S41S42	0.55	根据具体方案确定	
GJ-34	九龙坡区	大渡口 B 分区	Bf4-3/04	S41	1.35	根据具体方案确定	
GJ-35	渝中区	渝中 E	E2-3/04	S41	0.69	根据具体方案确定	
GJ-36	两江新区	龙兴组团 P 标准分区	P33-1/01	S41	33.94	根据具体方案确定	
GJ-37	高新区	西永 E 分区	E03-6/05	S41S42	0.48	根据具体方案确定	
GJ-38	高新区	西永 Ad 分区	Ad15-2/02	S41S42	1.41	根据具体方案确定	

编号	管理区	区位	地块编号	用地性质	地块面积 (公顷)	充电桩数量 (≥个)	备注
GJ-39	两江新区	两路组团 I 标准分区	I38-1-1/04	S41	3.80	根据具体方案确定	
GJ-40	九龙坡区	二郎科技新城	A5-6/03	S41	0.52	根据具体方案确定	
GJ-41	九龙坡区	西彭 A 分区	A41-3/04	S41	0.53	根据具体方案确定	
GJ-42	高新区	西彭 R 分区	R50-04/02	S41	0.57	根据具体方案确定	
GJ-43	沙坪坝区	沙坪坝 H 分区	H1-1/05	S41/B41	1.51	根据具体方案确定	
GJ-44	北碚区	北碚 M 分区	M05-1-1/04	S41	20.69	根据具体方案确定	
GJ-45	九龙坡区	中梁山 J 分区	J01-08/03	S41	0.45	根据具体方案确定	
GJ-46	高新区	西永 Z 分区	Z16-6/03	S41S42	0.54	根据具体方案确定	
GJ-47	渝北区	唐家沱 C 分区	C1-11-3/04	S41	0.78	根据具体方案确定	
GJ-48	江北区	大石坝片区 G 标准分区	G12-2/04	S41	0.61	根据具体方案确定	
GJ-49	两江新区	水土 G 分区	G12-1/03	S41	1.04	根据具体方案确定	
GJ-50	两江新区	龙兴组团 V 标准分区	V20-1/01	S41	4.79	根据具体方案确定	
GJ-51	九龙坡区	西彭 O 分区	O12-1/02	S41	0.45	根据具体方案确定	
GJ-52	沙坪坝区	重庆市西永组团 C 标准分区	C16-1-5/02	S41	0.47	根据具体方案确定	
GJ-53	两江新区	龙兴组团 A 标准分区	A7-2/01	S41	0.59	根据具体方案确定	
GJ-54	渝北区	唐家沱 N 分区	N3-18-5/03	S41	0.46	根据具体方案确定	
GJ-55	九龙坡区	西彭 C 分区	C10-5/05	S41	0.60	根据具体方案确定	
GJ-56	沙坪坝区	重庆市西永组团 A 标准分区	A15-2/02	S41	0.53	根据具体方案确定	
GJ-57	高新区	西永组团 U 标准分区	U7-8-6/04	S41/B41	1.53	根据具体方案确定	

编号	管理区	区位	地块编号	用地性质	地块面积 (公顷)	充电桩数量 (≥个)	备注
GJ-58	沙坪坝区	沙坪坝 L 分区	——	S41	0.63	根据具体方案确定	
GJ-59	九龙坡区	西彭 L 分区	L27-02-2/04	S41S42	0.87	根据具体方案确定	
GJ-60	高新区	西永 W 分区	W46-2/05	S41	0.50	根据具体方案确定	
GJ-61	高新区	重庆市西永组团 L 标准分区	L65-1/05	S41	0.76	根据具体方案确定	
GJ-62	高新区	西永组团 N 标准分区	N10-8/02	S41	1.11	根据具体方案确定	
GJ-63	沙坪坝区	双碑 B 分区	B22-6/04	S41	1.22	根据具体方案确定	
GJ-64	大渡口区	大渡口 L 分区	L33-1/06	S41	0.84	根据具体方案确定	
GJ-65	两江新区	大竹林礼嘉 A 标准分区	A49-4/07	S41	0.51	根据具体方案确定	
GJ-66	沙坪坝区	重庆市西永组团 X 标准分区	X19-02/05	S41	2.49	根据具体方案确定	
GJ-67	两江新区	悦来 D 分区	D25-3/03	S41	0.47	根据具体方案确定	
GJ-68	九龙坡区	大杨石 T 分区	T10-3/04	S41	0.59	根据具体方案确定	
GJ-69	两江新区	水土 H 分区	H09-1/03	S4	13.09	根据具体方案确定	
GJ-70	高新区	西永 Ab 分区	Ab22-1/04	S41	2.34	根据具体方案确定	
GJ-71	两江新区	空港 P 分区	P37-1/04	S41	3.21	根据具体方案确定	
GJ-72	渝北区	两路组团 S 标准分区	S57-2/02	S41	0.80	根据具体方案确定	
GJ-73	沙坪坝区	重庆市西永组团 Aj 标准分区	Aj01-8-3/04	S41	0.83	根据具体方案确定	
GJ-74	江北区	唐家沱 L 分区	L14-1/05	S41	1.12	根据具体方案确定	
GJ-75	渝中区	大杨石 B 分区	B24-5-3-2/11	S41	0.57	根据具体方案确定	
GJ-76	两江新区	翠云片区 (两路 C 分区)	C65-6/04	S41	0.50	根据具体方案确定	

编号	管理区	区位	地块编号	用地性质	地块面积 (公顷)	充电桩数量 (≥个)	备注
GJ-77	巴南区	李家沱 W 分区	W36-2/02	S41	0.53	根据具体方案确定	
GJ-78	南岸区	南坪组团黄桷埡 C 分区	C5-2/02	S41	1.47	根据具体方案确定	
GJ-79	南岸区	南坪组团茶园南彭 A 分区	A27-5/02	S4	0.57	根据具体方案确定	
GJ-80	南岸区	茶园 F 分区	F67-3/04	S41	0.50	根据具体方案确定	
GJ-81	南岸区	茶园组团	B40-2/06	S41	1.05	根据具体方案确定	
GJ-82	南岸区	广阳湾智创生态城	M01-38-2/01	S41	0.76	根据具体方案确定	
GJ-83	南岸区	茶园 E 分区	E02-15-3/01	S41	0.46	根据具体方案确定	
GJ-84	高新区	西永组团 M 标准分区	M28-3/04	S41	1.16	根据具体方案确定	
GJ-85	高新区	西永 D 分区	D04-3-1/04	S41S42	1.25	根据具体方案确定	
GJ-86	九龙坡区	中梁山 J 分区	J11-11-1/06	S41	76.46	根据具体方案确定	
GJ-87	沙坪坝区	重庆市西永组团 I 标准分区	I58-03/04	S41	3.03	根据具体方案确定	
GJ-88	渝北区	两路组团 F 标准分区	F141-1	S41	3.11	根据具体方案确定	
GJ-89	两江新区	悦来组团 C 标准分区	C13-5/07	S41	1.08	根据具体方案确定	
GJ-90	两江新区	人和组团 M 标准分区	M26/04	S41	2.73	根据具体方案确定	
GJ-91	南岸区	南坪 B 标准分区	B17-14-2/03	S3/S41	4.00	根据具体方案确定	
GJ-92	南岸区	广阳湾智创生态城	L01-18-1/01	S41	2.30	根据具体方案确定	
GJ-93	南岸区	南坪 I 标准分区	I1-1-1/04	S2/S3/S41	2.11	根据具体方案确定	
GJ-94	南岸区	茶园 E 分区	E01-13/03	G3B1B2S41 S42	10.92	根据具体方案确定	
GJ-95	南岸区	南坪 C 分区	C14-3/03	S2S41B1B2	3.04	根据具体方案确定	

编号	管理区	区位	地块编号	用地性质	地块面积 (公顷)	充电桩数量 (≥个)	备注
GJ-96	沙坪坝区	双碑 E 分区	E55-4/04	S41	0.55	根据具体方案确定	
GJ-97	北碚区	静观镇	JG-C15-3/03	S41	0.28	根据具体方案确定	
GJ-98	两江新区	龙兴 C 分区	C49-2/02	S41	0.39	根据具体方案确定	
GJ-99	渝北区	茨竹镇	B03-05/01	S41	0.20	根据具体方案确定	
GJ-100	渝北区	大盛镇区	A3-10/02	S41	0.10	根据具体方案确定	
GJ-101	渝北区	国家农业科技园区	D18-2/01	S41	0.29	根据具体方案确定	
GJ-102	巴南区	东温泉镇东泉片区	B02-01/01	S41	0.32	根据具体方案确定	
GJ-103	渝北区	统景镇	A7-4/02	S41S42	1.80	根据具体方案确定	
GJ-104	渝北区	两路组团 F 标准分区	F119-5	S41	1.06	根据具体方案确定	
GJ-105	巴南区	南彭功能区 A 分区	A48-1-2/02	S41	0.31	根据具体方案确定	
GJ-106	北碚区	北碚组团 A 标准分区	A57-1/03	S41	1.21	根据具体方案确定	
GJ-107	两江新区	鸳鸯 O 标准分区	03-9/03	S41	0.26	根据具体方案确定	
GJ-108	南岸区	弹子石 G 分区	G10-2-2/06	S41G1	0.71	根据具体方案确定	

附表 3：规划新增物流专用快充站一览表

编号	管理区	区位	地块编号	用地性质	地块面积 (公顷)	充电桩数量 (≥个)	备注
WL-1	南岸区	广阳湾智创生态城	N01-2/01	W1	7.39	根据具体方案确定	
WL-2	南岸区	弹子石 G 标准分区	G14-3/02	W	1.74	根据具体方案确定	
WL-3	南岸区	南坪 I 标准分区	I6-1/02	W1/W2	1.70	根据具体方案确定	
WL-4	两江新区	水土 F 分区	F18-1-1/03	M1/W	3.31	根据具体方案确定	

编号	管理区	区位	地块编号	用地性质	地块面积 (公顷)	充电桩数 量(≥个)	备注
WL-5	北碚区	蔡家 D 分区	D14-2/04	W	2.03	根据具体 方案确定	
WL-6	两江新区	大竹林 F 标准分区	F10/05	M1W1	12.20	根据具体 方案确定	
WL-7	南岸区	茶园 L 分区	L30-1/10	BW	2.35	根据具体 方案确定	
WL-8	南岸区	——	L2-2/03	BW	12.17	根据具体 方案确定	
WL-9	沙坪坝区	重庆市西永组团 A 标 准分区	A1-1/02	B11/B12	1.11	根据具体 方案确定	
WL-10	巴南区	李家沱组团民主工贸 园	A2-1/03	B11/B12	0.55	根据具体 方案确定	
WL-11	巴南区	巴南 B 分区	B10-2-1/03	B11/B12	2.04	根据具体 方案确定	
WL-12	高新区	西永 Aa 分区	Aa-50-15/0 3	H2(W1/B12)	3.17	根据具体 方案确定	
WL-13	大渡口区	大渡口 H 分区	H10-5/04	B11/B12	2.55	根据具体 方案确定	
WL-14	渝北区	两路 G 分区	G63-1/04	B11/B12	5.88	根据具体 方案确定	
WL-15	高新区	西永 Ab 分区	Ab9-1-1/04	W1/B12	3.44	根据具体 方案确定	
WL-16	大渡口区	大渡口 I 分区	I12-2/06	M2/B12W1	6.64	根据具体 方案确定	
WL-17	北碚区	偏岩镇	B4-1	B11/B12	0.32	根据具体 方案确定	
WL-18	沙坪坝区	西永组团 I 标准分区	I60-01/04	W/B11/B12/ M1	15.80	根据具体 方案确定	
WL-19	渝中区	渝中 C	C22-3/03	B11/B12	0.14	根据具体 方案确定	
WL-20	渝中区	渝中 J	J5-16/02	R2B11/B12	0.26	根据具体 方案确定	
WL-21	九龙坡区	大杨石 K 分区	K16-1/03	B11/B12	2.85	根据具体 方案确定	
WL-22	九龙坡区	西彭 F 分区	F38-1/05	B12	2.30	根据具体 方案确定	
WL-23	九龙坡区	中梁山 I 分区	I02-3-2/04	B12(C26)	0.99	根据具体 方案确定	

编号	管理区	区位	地块编号	用地性质	地块面积 (公顷)	充电桩数 量(≥个)	备注
WL-24	北碚区	施家梁镇	B07-3/02	B11/B12	0.43	根据具体 方案确定	
WL-25	渝北区	大石坝 I 标准分区	I4-2/03	B11/B12/R2	3.21	根据具体 方案确定	
WL-26	巴南区	一品中心区	B11-01/02	B11/B12	0.96	根据具体 方案确定	
WL-27	巴南区	南彭中心区	A12-1/02	B11/B12	0.71	根据具体 方案确定	
WL-28	巴南区	一品中心区	A15-01/02	B11/B12	0.44	根据具体 方案确定	
WL-29	渝中区	渝中 C 分区	C19-4/03	B11/B12	0.54	根据具体 方案确定	
WL-30	渝北区	人和组团 B、N 分区	N06-1-1/05	B12/B1B2	6.14	根据具体 方案确定	
WL-31	北碚区	北碚组团 A 标准分区	A3-1/03	B11/B12	0.71	根据具体 方案确定	
WL-32	两江新区	观音桥组团 A 标准分 区	A31-1/04	B11/B12	0.83	根据具体 方案确定	
WL-33	北碚区	北碚组团澄江镇	C5-3/02	B11/B12	1.43	根据具体 方案确定	
WL-34	北碚区	静观镇区	JGZ6-4/01	B11/B12	0.53	根据具体 方案确定	
WL-35	巴南区	界石 G 分区	G2-1/02	B11/B12	1.84	根据具体 方案确定	
WL-36	北碚区	三圣镇	B12-3	B11/B12	0.65	根据具体 方案确定	
WL-37	巴南区	麻柳嘴镇	A04-7/01	B11/B12	0.30	根据具体 方案确定	
WL-38	北碚区	柳荫镇	D3-3/01	B11/B12	0.12	根据具体 方案确定	
WL-39	大渡口区	大渡口 E 分区	E10-3/04	R2/B11/B12	1.79	根据具体 方案确定	
WL-40	巴南区	李家沱 C 分区	C-34-1/03	B11/B12	0.63	根据具体 方案确定	
WL-41	大渡口区	大渡口 C 分区	C41-2/03	B11/B12	0.77	根据具体 方案确定	
WL-42	巴南区	李家沱 D 分区	D4-1/07	B11/B12	27.34	根据具体 方案确定	

编号	管理区	区位	地块编号	用地性质	地块面积 (公顷)	充电桩数 量(≥个)	备注
WL-43	北碚区	施家梁镇 A 分区	A04-1-1/06	B11/B12/W1/W2	11.86	根据具体方案确定	
WL-44	江北区	唐家沱 I 分区	I11-2/04	B12	0.11	根据具体方案确定	
WL-45	北碚区	北碚组团 I 标准分区	I30-01/04	B1B2R2	2.13	根据具体方案确定	北碚歇马
WL-46	北碚区	北碚静观镇	---	---	---	根据具体方案确定	北碚静观物流园
WL-47	沙坪坝区	西永 Ag 标准分区	Ag37-1/03	W1/B1B2/WB1B2	16.86	根据具体方案确定	西部现代物流园
WL-48	高新区	西永 Aa 分区	Aa-70-1	H2(W1/W2/M2)	13.45	根据具体方案确定	白市驿-双福
WL-49	巴南区	南彭功能区 A 分区	A4-1/04	W/B	40.35	根据具体方案确定	南彭贸易物流基地
WL-50	两江新区	鱼复片区	J04-1-2/02	W1/M1	5.85	根据具体方案确定	果园港物流园
WL-51	两江新区	空港 P 分区	P28-1/03	W1M1	2.79	根据具体方案确定	机场航空物流园
WL-52	两江新区	龙兴 K 分区	K10-1/02	M1/A3/B2	2.61	根据具体方案确定	渝北龙兴
WL-53	渝北区	洛碛镇	A14-4/01	R2	2.06	根据具体方案确定	渝北洛碛
WL-54	两江新区	唐家沱组团 G 标准分区	G38-1/04	W1/M1/B1B2	3.82	根据具体方案确定	寸滩港物流
WL-55	沙坪坝区	重庆市西永组团 X 标准分区	X04-01/03	W1/B1B2	5.36	根据具体方案确定	
WL-56	渝北区	空港组团 U 标准分区	U17-2/02	W1	9.22	根据具体方案确定	
WL-57	高新区	西永 Ab 分区	Ab9-6/03	W1/B1	7.14	根据具体方案确定	
WL-58	北碚区	北碚组团 D 标准分区	D28-2/03	W1/W2G2	14.24	根据具体方案确定	
WL-59	北碚区	北碚 M 分区	M02-1/05	W1/M1	5.09	根据具体方案确定	

编号	管理区	区位	地块编号	用地性质	地块面积 (公顷)	充电桩数 量(≥个)	备注
WL-60	沙坪坝区	西永 G 分区	G03-01/05	H2(WM1M2)	11.97	根据具体方案确定	
WL-61	渝北区	两路 R 标准分区	R05-1/02	W1	13.15	根据具体方案确定	
WL-62	两江新区	龙兴组团 I 标准分区	I1-1/01	W2	10.14	根据具体方案确定	
WL-63	九龙坡区	西彭 A 分区	A92/02	H2-W1/W2	13.35	根据具体方案确定	
WL-64	九龙坡区	西彭 D 分区	D54-3/06	W1/M2	10.23	根据具体方案确定	
WL-65	两江新区	鱼复片区	F29-1/04	W1	21.75	根据具体方案确定	
WL-66	渝北区	唐家沱 C 分区	C3-25-2/04	W1/M1	7.16	根据具体方案确定	
WL-67	两江新区	鱼复片区	J01-7-1/01	W1/M1	11.05	根据具体方案确定	
WL-68	巴南区	木洞 C 分区	C8-1/06	W	7.80	根据具体方案确定	
WL-69	南岸区	茶园-鹿角 M 分区	M4-1/03	H23(W/M2)	16.46	根据具体方案确定	
WL-70	渝北区	洛碛镇	A05-11/01	W1/M1	7.54	根据具体方案确定	
WL-71	两江新区	鱼嘴组团 N 标准分区	N18-1-1/03	W1/M1	17.86	根据具体方案确定	
WL-72	高新区	西永组团 V 标准分区	V2-1/03	W1	49.69	根据具体方案确定	
WL-73	渝北区	大盛镇区	E4/02	W1	6.76	根据具体方案确定	
WL-74	沙坪坝区	西永组团 I 标准分区	I60-01/04	W/B11/B12/M1	15.80	根据具体方案确定	
WL-75	巴南区	南彭功能区 A 分区	A43-3/03	W/M	7.10	根据具体方案确定	
WL-76	高新区	西永 Aa 分区	Aa-44-1/04	H2(W1)	8.75	根据具体方案确定	
WL-77	高新区	走马功能区	18-6/02	W1	5.34	根据具体方案确定	
WL-78	高新区	西永 Aa 分区	Aa-50-19/02	H2(W2M2)	6.05	根据具体方案确定	

编号	管理区	区位	地块编号	用地性质	地块面积 (公顷)	充电桩数 量(≥个)	备注
WL-79	高新区	西永 Y 分区	Y08-3/03	W1/W2	15.14	根据具体 方案确定	
WL-80	江北区	唐家沱组团 J 标准分 区	J08-1-1/05	W1	14.29	根据具体 方案确定	
WL-81	巴南区	南彭 D 分区	D1-1/03	W	29.76	根据具体 方案确定	
WL-82	九龙坡区	西彭 F 分区	F40-1/02	W1	7.65	根据具体 方案确定	
WL-83	渝北区	国家农业科技园区	E4/01	W1	5.50	根据具体 方案确定	
WL-84	两江新区	唐家沱组团 G 标准分 区	G7-1/04	W1/M1/B1B2	5.28	根据具体 方案确定	
WL-85	两江新区	两路组团 M 标准分区	M42-1/06	W1/M1	6.55	根据具体 方案确定	
WL-86	巴南区	南彭功能区 A 分区(南 彭物流基地部分)	A38-1/03	W	7.53	根据具体 方案确定	
WL-87	巴南区	南彭功能区 C 分区	C12-1/03	W/B	21.10	根据具体 方案确定	
WL-88	高新区	西永组团 N 标准分区	N1-7/04	W1/S3	7.70	根据具体 方案确定	
WL-89	渝北区	洛碛镇	A04-6/01	W1/M1	5.40	根据具体 方案确定	
WL-90	两江新区	龙兴组团 A 标准分区	A15-1/01	W2	22.48	根据具体 方案确定	
WL-91	两江新区	人和组团 J 标准分区	J9-1/04	W	8.79	根据具体 方案确定	
WL-92	巴南区	鱼洞 P 分区	P01-05/03	W	6.82	根据具体 方案确定	
WL-93	渝北区	两路 A 标准分区	A133-1/03	W1	13.92	根据具体 方案确定	
WL-94	两江新区	鱼嘴组团 Q 标准分区	Q6-4/03	W2	13.07	根据具体 方案确定	
WL-95	巴南区	南彭 A 分区	A8-1/04	W/B	48.17	根据具体 方案确定	
WL-96	大渡口区	大渡口 G 分区	G03-2/03	H3(W3)	16.79	根据具体 方案确定	
WL-97	两江新区	空港 P 分区	P30-3/03	W1M1	6.06	根据具体 方案确定	

编号	管理区	区位	地块编号	用地性质	地块面积 (公顷)	充电桩数 量(≥个)	备注
WL-98	两江新区	鱼嘴组团 J 标准分区	J19/04	W1	7.19	根据具体 方案确定	
WL-99	渝北区	两路 Ga 分区	Ga18-1/03	W1/M1	5.97	根据具体 方案确定	
WL-100	大渡口区	大渡口 P 分区	P2-11-2/04	LB	10.51	根据具体 方案确定	玩吨冻 品交易 市场
WL-101	大渡口区	大渡口 P 分区	P1-1-1/05	B1B2B3B9A2 R2	6.94	根据具体 方案确定	茄子溪 市场
WL-102	江北区	大石坝片区 G 标准分 区	G14-5/07	R2	1.74	根据具体 方案确定	观农贸 冻品批 发市场
WL-103	渝中区	渝中 A	A9-1-1/02	X	0.27	根据具体 方案确定	菜园坝
WL-104	江北区	大石坝片区 H 标准分 区	H1-2/04	B1B2	1.22	根据具体 方案确定	盘溪批 发市场
WL-105	江北区	大石坝片区 G 标准分 区	G2-2/03	R2	3.29	根据具体 方案确定	山水丽 都农贸 市场
WL-106	江北区	大石坝片区 B 标准分 区	B21-1/05	R2G1	2.62	根据具体 方案确定	南桥寺 建材市 场

附表 4：规划新增环卫专用快充站一览表

编号	管理区域	区位	地块编号	用地性 质	地块面积 (公顷)	充电桩数 量(≥个)	备注
HW-1	巴南区	丰盛镇	---	U22	---	根据具体 方案确定	丰盛垃圾 处理厂
HW-2	渝北区	洛碛镇	---	U22	---	根据具体 方案确定	洛碛垃圾 处理厂
HW-3	九龙坡区	九龙坡区	---	U22	8.55	根据具体 方案确定	走马垃圾 二次转运 站
HW-4	渝北区	唐家沱 E 分区	E30-1-1/03	H3(U2)	52.88	根据具体 方案确定	黑石子餐 厨垃圾处 理厂
HW-5	渝北区	唐家沱 C 分区	C1-2/02	U22	0.26	根据具体 方案确定	

编号	管理区域	区位	地块编号	用地性质	地块面积(公顷)	充电桩数量(≥个)	备注
HW-6	南岸区	南坪组团黄桷垭C分区	C7-1-12/01	U22	0.14	根据具体方案确定	
HW-7	北碚区	三圣镇	A3-1	U22	0.26	根据具体方案确定	
HW-8	北碚区	蔡家D标准分区	D32-4/04	G1U22	2.75	根据具体方案确定	
HW-9	巴南区	鱼洞P分区	P07-11/05	U22	0.36	根据具体方案确定	
HW-10	巴南区	石滩镇双寨片区	B02-07/01	U22	0.10	根据具体方案确定	
HW-11	巴南区	李家沱B分区	B28-9/06	U22	0.30	根据具体方案确定	
HW-12	渝北区	大竹林O标准分区	O15-5/05	U22	0.43	根据具体方案确定	
HW-13	渝中区	渝中J	J10-2/02	G1U22	8.79	根据具体方案确定	
HW-14	渝北区	龙兴N分区	N3-1/04	U22	1.58	根据具体方案确定	
HW-15	沙坪坝区	沙坪坝L分区	L15-2/03	U22	0.27	根据具体方案确定	
HW-16	渝北区	两路J分区	J01-15-1/05	U22	0.70	根据具体方案确定	
HW-17	大渡口区	大渡口I分区	I33-2/04	U22	0.55	根据具体方案确定	
HW-18	江北区	观音桥组团F标准分区	FJ02-6/03	U22S42	0.59	根据具体方案确定	
HW-19	渝北区	两路S分区(花石沟区域)	S40-2/02	U22	0.48	根据具体方案确定	
HW-20	九龙坡区	中梁山B分区	B6-4/03	U22	0.13	根据具体方案确定	
HW-21	九龙坡区	西永Aa分区	Aa52-3-2/02	U22	1.00	根据具体方案确定	
HW-22	渝北区	两路I分区	I49-9/04	U22	0.30	根据具体方案确定	
HW-23	沙坪坝区	双碑E分区	E8-6/02	U22	0.18	根据具体方案确定	
HW-24	大渡口区	大渡口P分区	P1-14-4/05	U22	0.37	根据具体方案确定	

编号	管理区域	区位	地块编号	用地性质	地块面积(公顷)	充电桩数量(≥个)	备注
HW-25	渝北区	唐家沱N分区	N2-4-2/04	U22	0.27	根据具体方案确定	
HW-26	沙坪坝区	重庆市西永组团K标准分区	K-B9-5/04	U22	0.30	根据具体方案确定	
HW-27	沙坪坝区	重庆市西永组团A标准分区	A31-2/02	U22	0.81	根据具体方案确定	
HW-28	沙坪坝区	西永X分区	X12-02/04	U22	0.25	根据具体方案确定	
HW-29	九龙坡区	大杨石N分区	NF1-3/07	U22	1.48	根据具体方案确定	
HW-30	北碚区	水土E分区	E1-2/03	U22	0.36	根据具体方案确定	
HW-31	巴南区	界石S分区	S41-5/02	U22	0.12	根据具体方案确定	
HW-32	大渡口区	大渡口M分区	M18-5/04	U22	0.40	根据具体方案确定	
HW-33	巴南区	界石T分区	T06-4/03	U22	0.11	根据具体方案确定	
HW-34	南岸区	南坪组团茶园A分区	A62-6/01	U22	0.47	根据具体方案确定	
HW-35	九龙坡区	西永F分区	F01-2/03	U22	0.30	根据具体方案确定	
HW-36	九龙坡区	大渡口KJ分区	K30-3/03	U22	0.30	根据具体方案确定	
HW-37	九龙坡区	西彭D分区	D67-4/03	U22	0.22	根据具体方案确定	
HW-38	巴南区	李家沱-鱼洞M分区	M41-2/03	U22	0.90	根据具体方案确定	
HW-39	南岸区	茶园J分区	J4-8/01	U22	0.61	根据具体方案确定	
HW-40	渝北区	人和I分区	I64-2-5/06	U22	0.80	根据具体方案确定	
HW-41	南岸区	南坪J标准分区	J18-2/02	U22	0.79	根据具体方案确定	
HW-42	九龙坡区	云峰片区	I19-6/02	U22	0.16	根据具体方案确定	
HW-43	北碚区	北碚组团I标准分区	I57-03/04	U22	0.39	根据具体方案确定	

编号	管理区域	区位	地块编号	用地性质	地块面积(公顷)	充电桩数量(≥个)	备注
HW-44	北碚区	北碚组团A标准分区	F03-12/01	U22	0.46	根据具体方案确定	
HW-45	北碚区	北碚组团A标准分区	J01-2/01	U22	1.67	根据具体方案确定	

编号	管理区域	区位	景区名称	充电桩数量充(≥个)	备注
JQ-24	渝北区	统景镇	统景温泉风景区	根据具体方案确定	
JQ-25	渝北区	统景镇	渝北印盒李花生态旅游区	根据具体方案确定	
JQ-26	渝北区	茨竹镇	渝北放牛坪景区	根据具体方案确定	

附表 5：规划新增景区专用快充站一览表

编号	管理区域	区位	景区名称	充电桩数量充(≥个)	备注
JQ-1	巴南区	鱼洞街道	巴南云篆山	根据具体方案确定	
JQ-2	巴南区	天星寺镇	巴南中泰天心佛文化旅游区	根据具体方案确定	
JQ-3	巴南区	南泉街道	南温泉风景区	根据具体方案确定	
JQ-4	巴南区	东泉镇	东温泉风景区	根据具体方案确定	
JQ-5	巴南区	二圣镇	巴南天坪山云林天乡景区	根据具体方案确定	
JQ-6	巴南区	丰盛镇	巴南丰盛古镇	根据具体方案确定	
JQ-7	巴南区	双河口镇	巴南区羊鹿山景区	根据具体方案确定	
JQ-8	北碚区	北温泉街道	缙云山国家级自然保护区	根据具体方案确定	
JQ-9	北碚区	北温泉街道	北泉风景区	根据具体方案确定	
JQ-10	北碚区	静观镇	北碚静观花木生态旅游区	根据具体方案确定	
JQ-11	北碚区	东阳街道	北碚西山坪苓龙苑	根据具体方案确定	
JQ-12	北碚区	柳荫镇	北碚金刀峡景区	根据具体方案确定	
JQ-13	大渡口区	跳磴镇	大渡口南海温泉中心	根据具体方案确定	
JQ-14	高新区	白市驿镇	贝迪颐园温泉度假区	根据具体方案确定	
JQ-15	高新区	走马镇	上邦温泉旅游区	根据具体方案确定	
JQ-16	高新区	金凤镇	海兰云天温泉度假区	根据具体方案确定	
JQ-17	高新区	含谷镇	天赐温泉生态旅游景区	根据具体方案确定	
JQ-18	高新区	金凤镇	九龙坡九凤山景区	根据具体方案确定	
JQ-19	高新区	曾家镇	沙坪坝虎峰山景区	根据具体方案确定	
JQ-20	两江新区	郭家沱街道	铁山坪森林公园	根据具体方案确定	
JQ-21	南岸区	南山街道	南岸南山桃花园景区	根据具体方案确定	
JQ-22	沙坪坝区	歌乐山街道	歌乐山森林公园	根据具体方案确定	
JQ-23	沙坪坝区	中梁镇	海石公园	根据具体方案确定	

附图

附图目录

1. 规划公共充换电站分布总图
2. 两江新区公共充换电站规划布局图
3. 渝中区公共充换电站规划布局图
4. 大渡口区公共充换电站规划布局图
5. 江北区公共充换电站规划布局图
6. 沙坪坝区公共充换电站规划布局图
7. 高新区公共充换电站规划布局图
8. 九龙坡区公共充换电站规划布局图
9. 南岸区公共充换电站规划布局图
10. 北碚区公共充换电站规划布局图
11. 渝北区北部片区公共充换电站规划布局图
12. 渝北区南部片区公共充换电站规划布局图
13. 巴南区东部片区公共充换电站规划布局图
14. 巴南区西部片区公共充换电站规划布局图
15. 规划新增公交专用快充站分布图
16. 规划新增物流专用快充站分布图
17. 规划新增环卫专用快充站分布图
18. 规划新增景区专用快充站分布图

重庆市中心城区充换电基础设施专项规划（2023—2025年）

规划公共充换电站分布总图

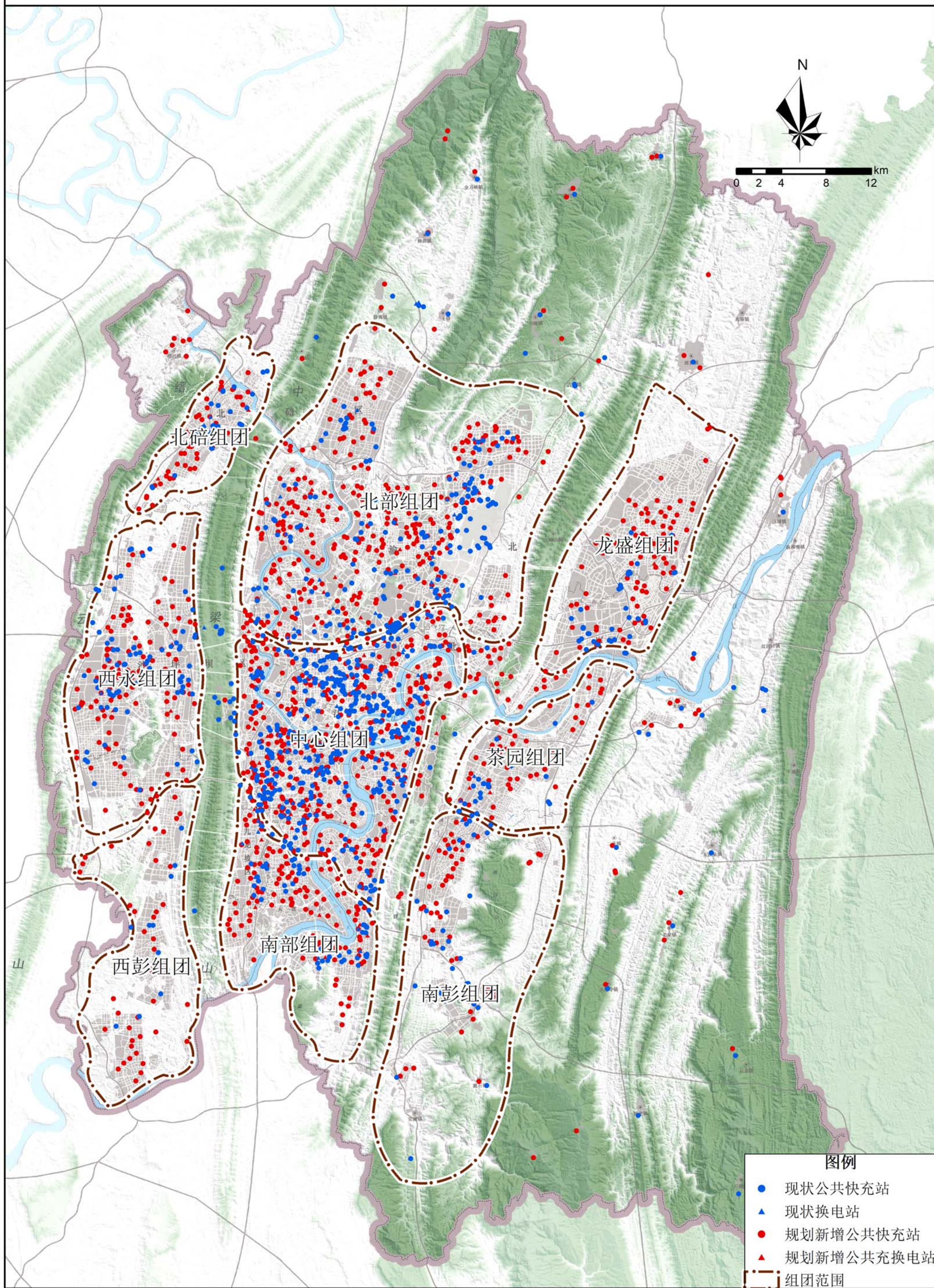

重庆市中心城区充换电基础设施专项规划（2023—2025年）

两江新区公共充换电站规划布局图

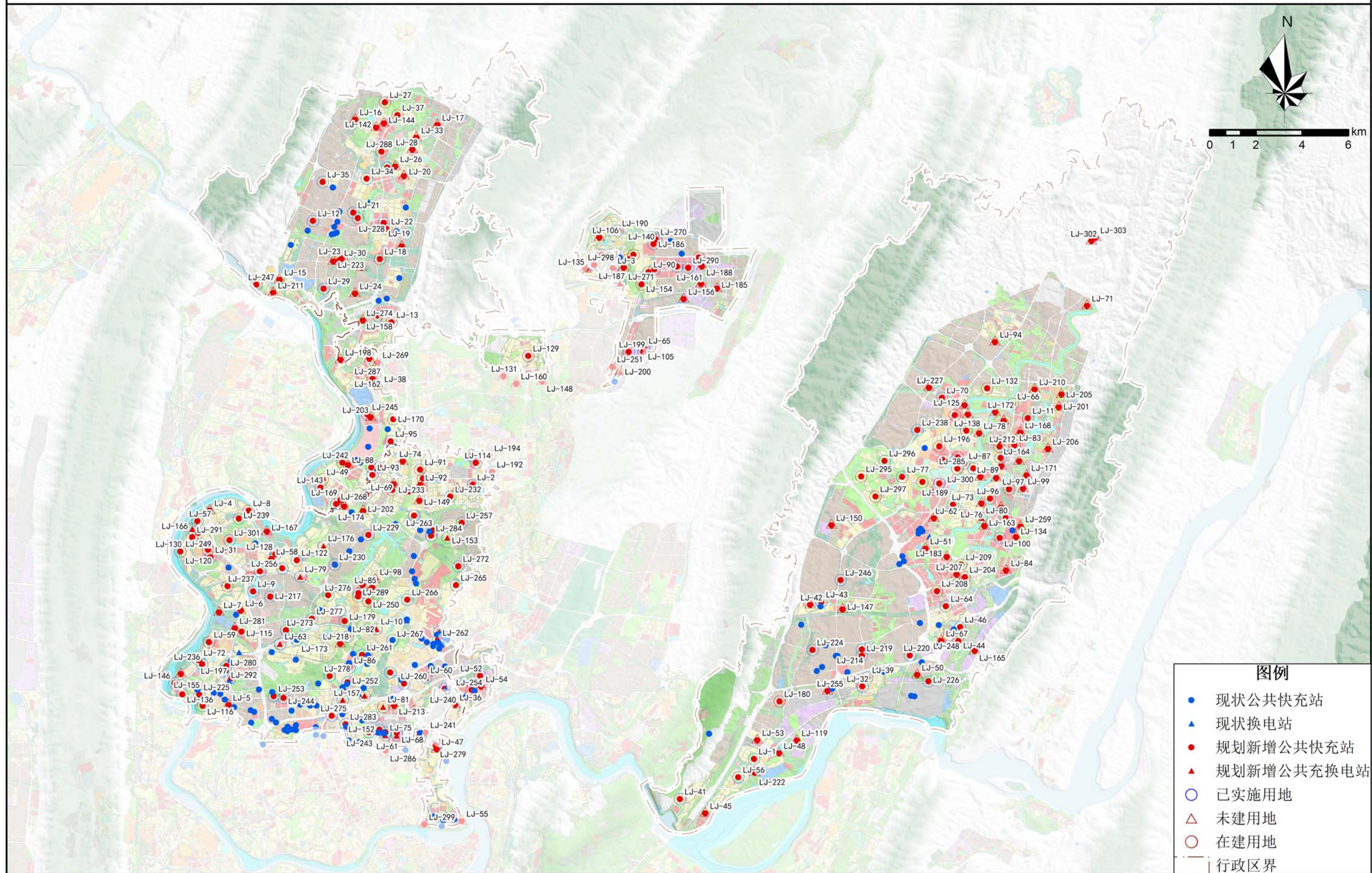

重庆市中心城区充换电基础设施专项规划（2023—2025年）

渝中区公共充换电站规划布局图

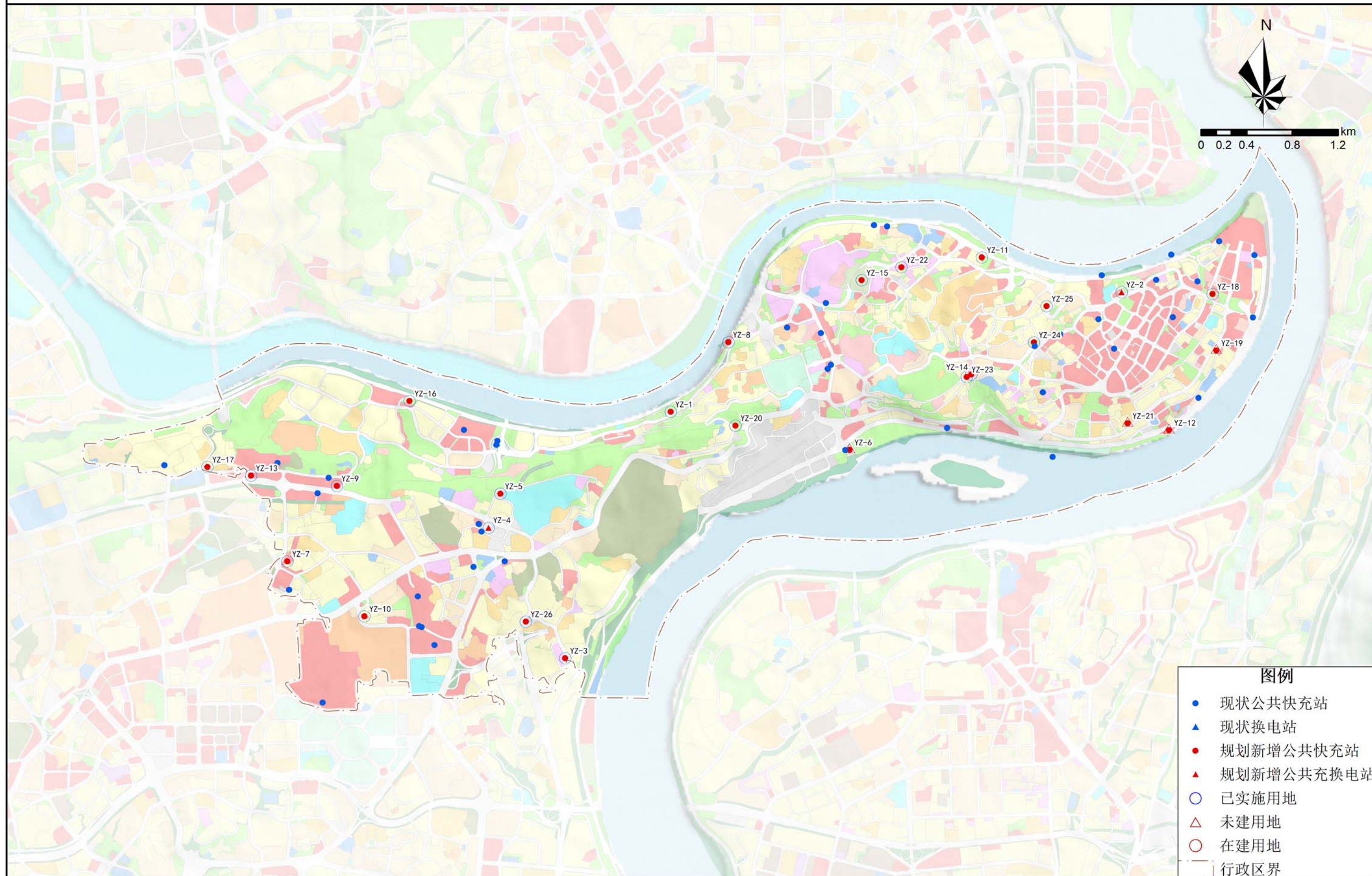

重庆市中心城区充换电基础设施专项规划（2023—2025年）

大渡口区公共充换电站规划布局图

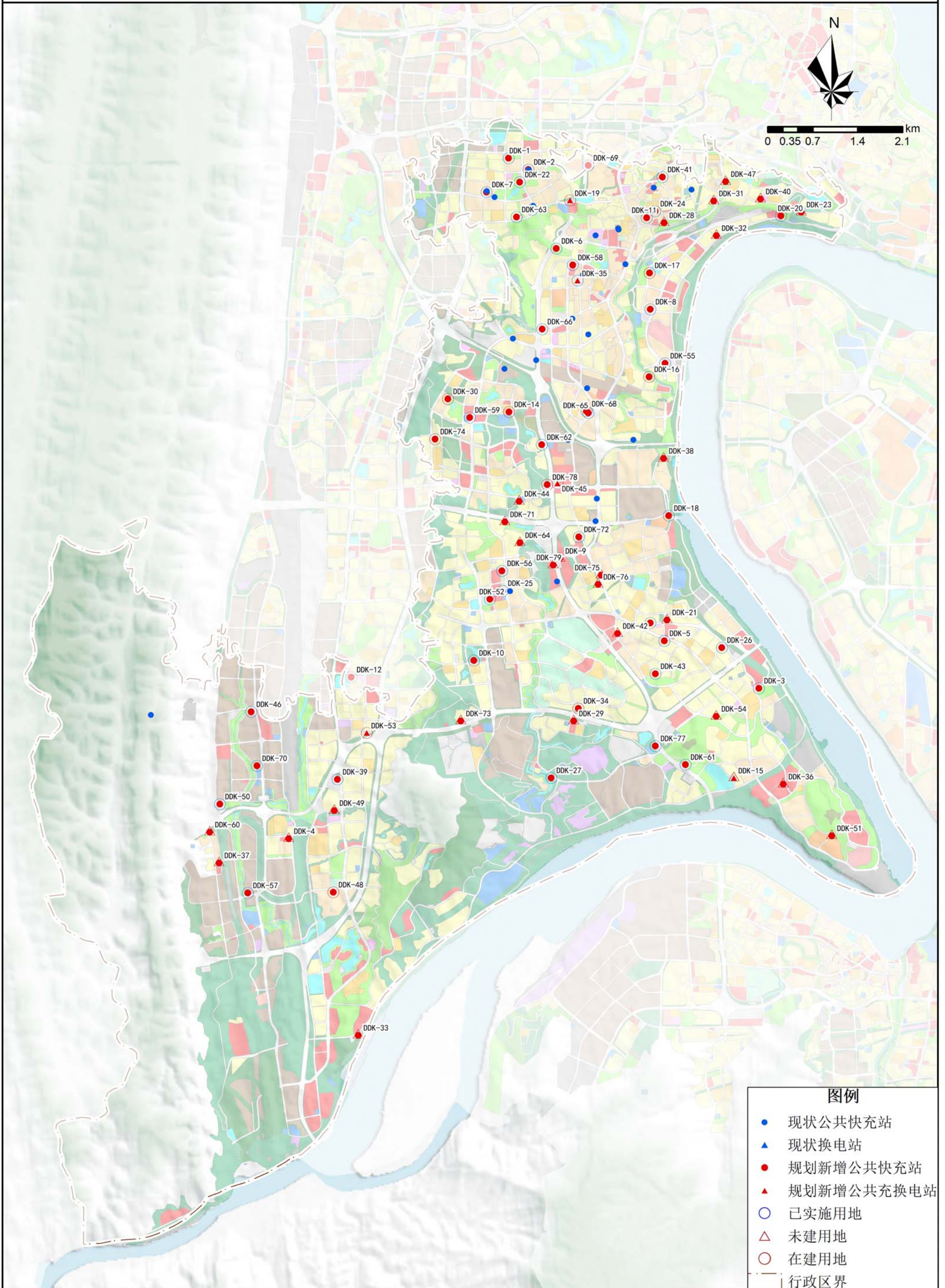

重庆市中心城区充换电基础设施专项规划（2023—2025年）

江北区公共充换电站规划布局图

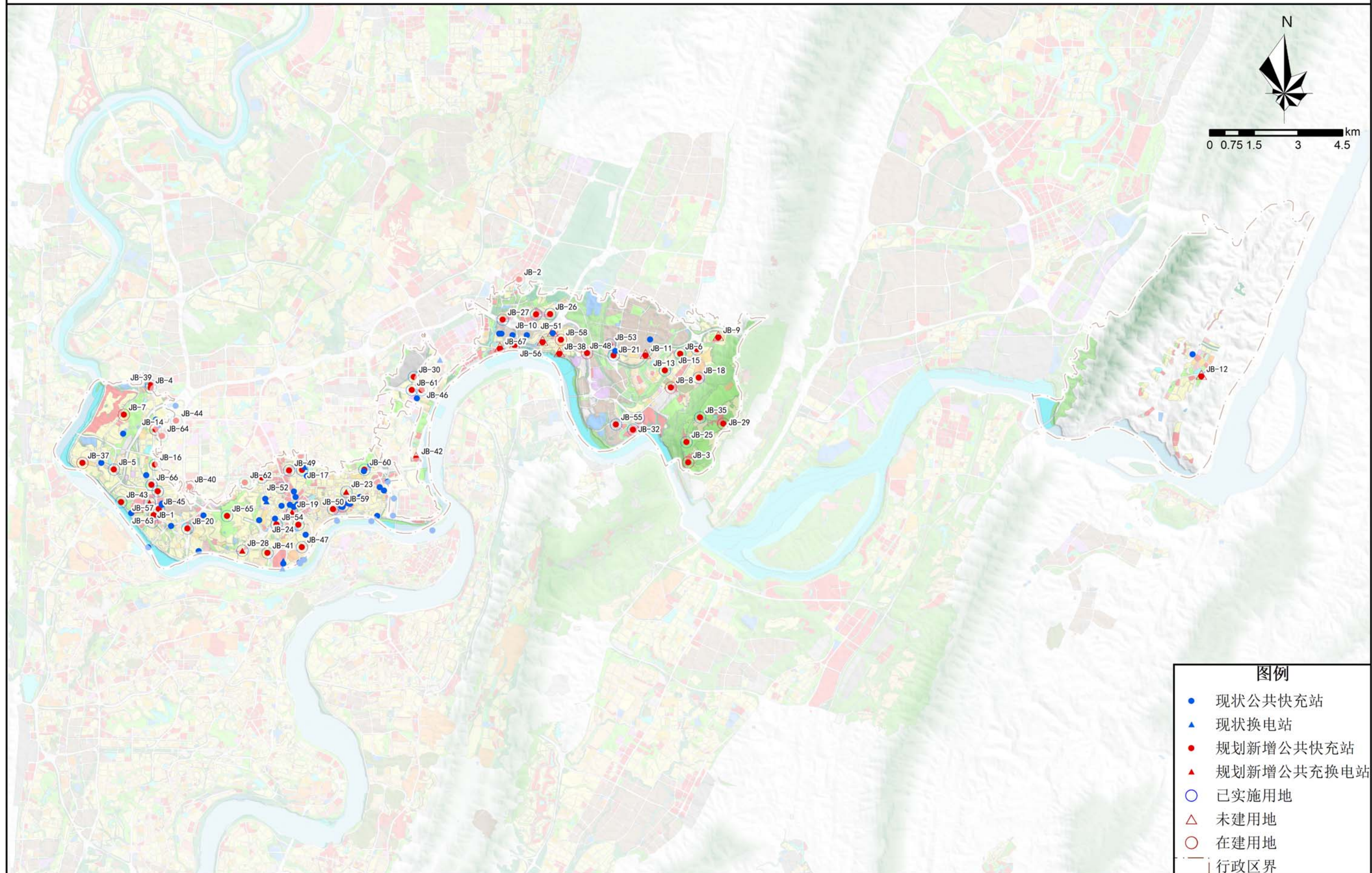

重庆市中心城区充换电基础设施专项规划（2023—2025年）

沙坪坝区公共充换电站规划布局图

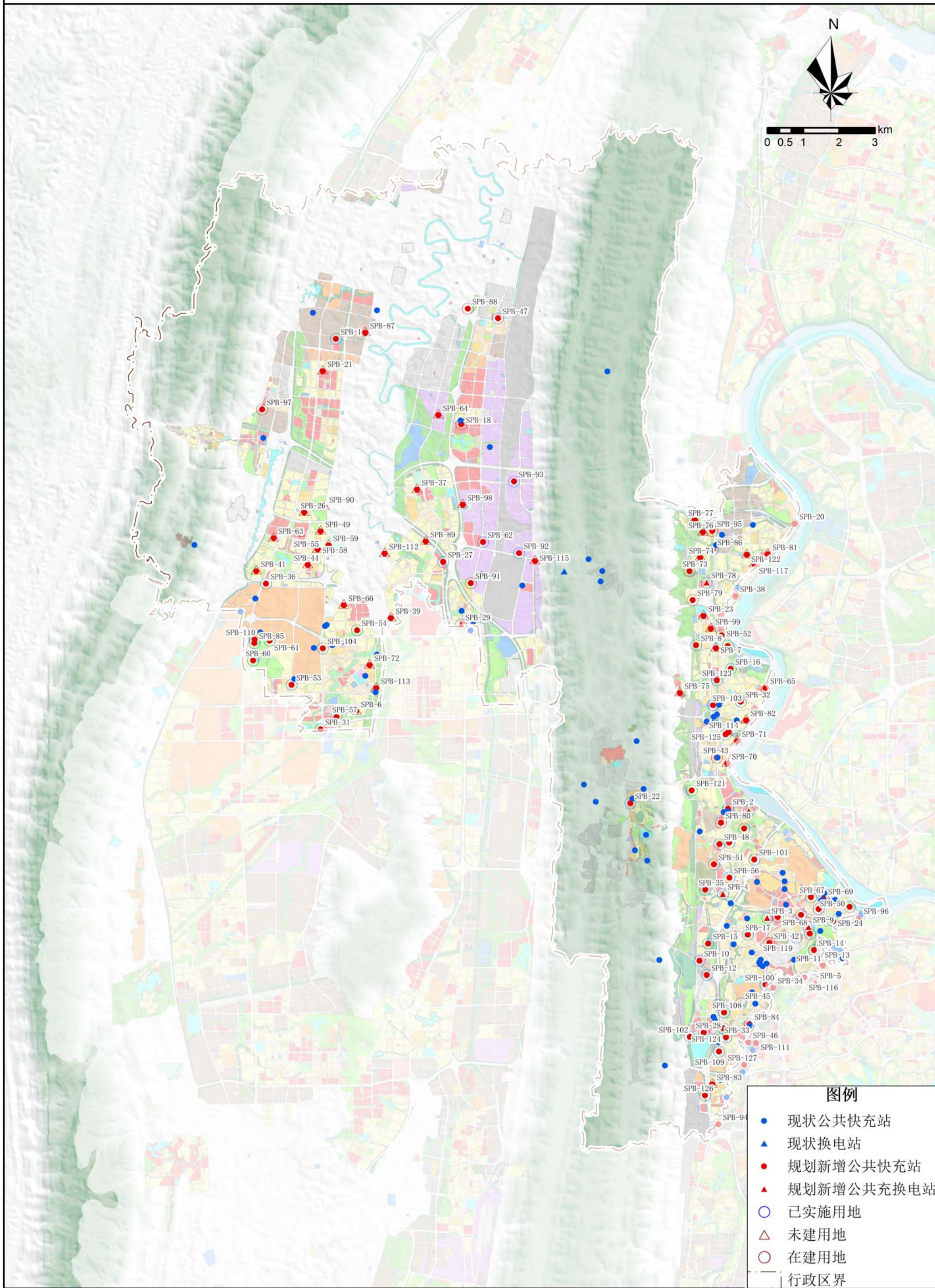

重庆市中心城区充换电基础设施专项规划（2023—2025年）

高新区公共充换电站规划布局图



重庆市中心城区充换电基础设施专项规划（2023—2025年）

九龙坡区公共充换电站规划布局图

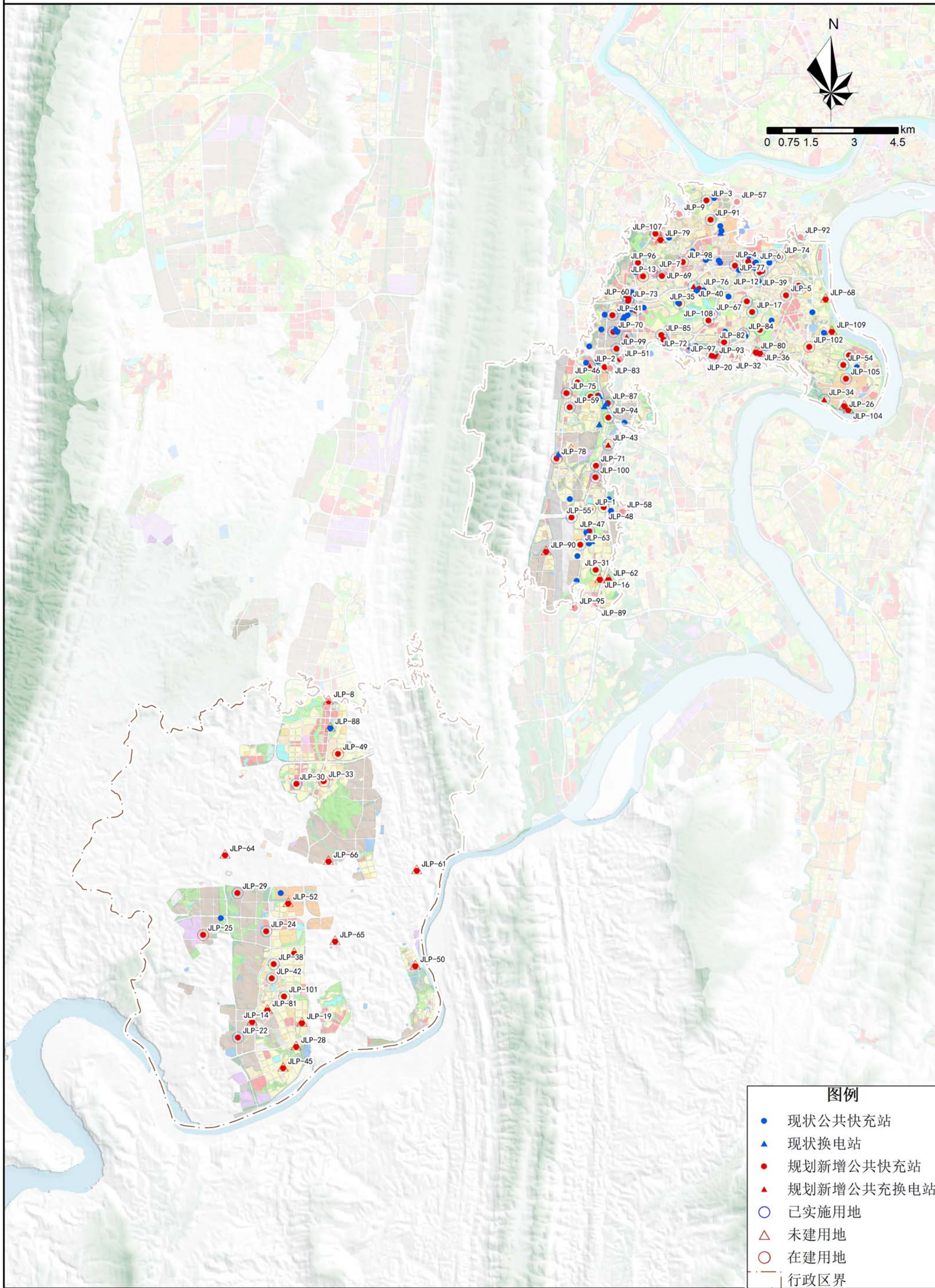

重庆市中心城区充换电基础设施专项规划（2023—2025年）

南岸区公共充换电站规划布局图

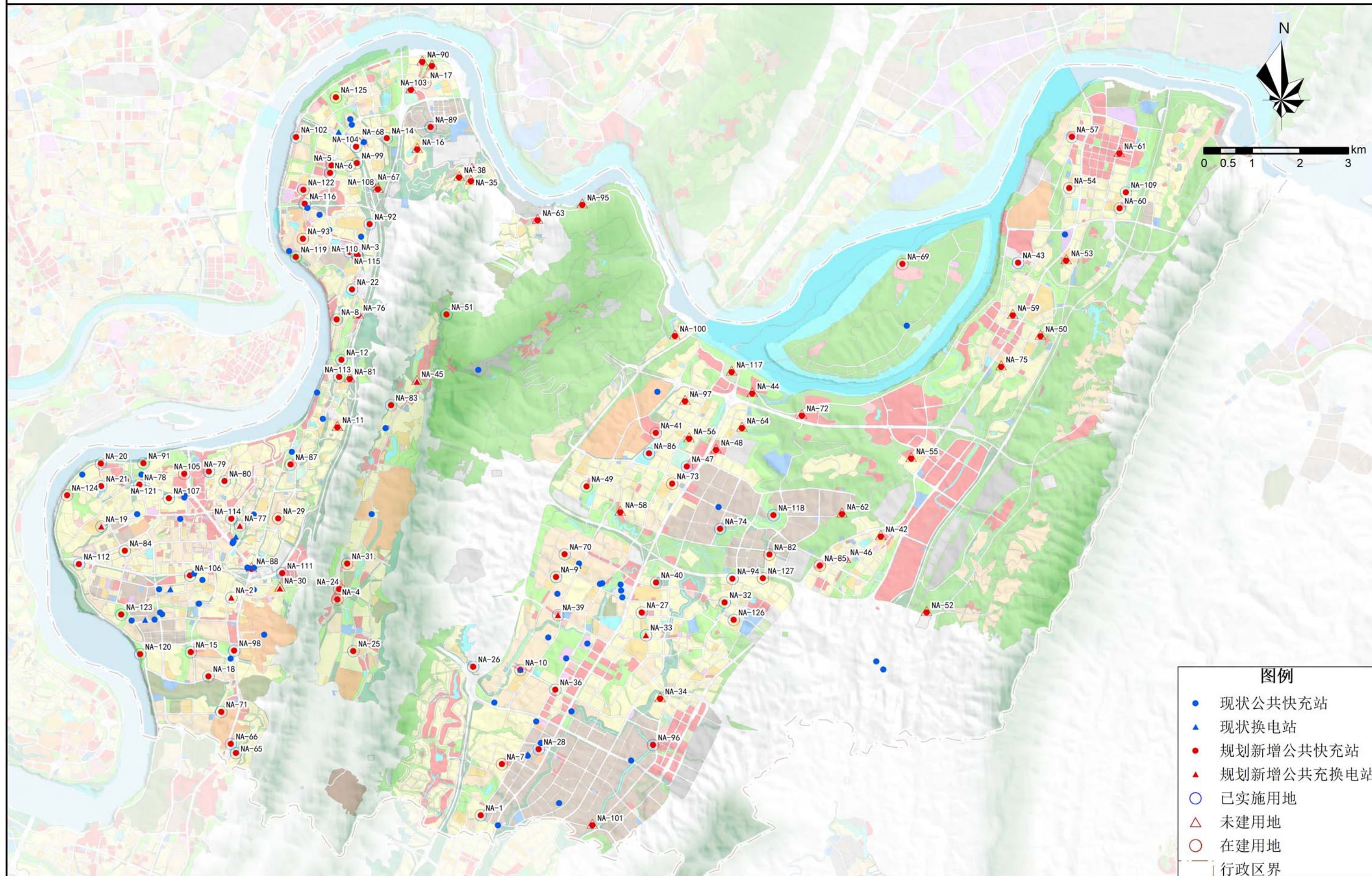

重庆市中心城区充换电基础设施专项规划（2023—2025年）

北碚区公共充换电站规划布局图

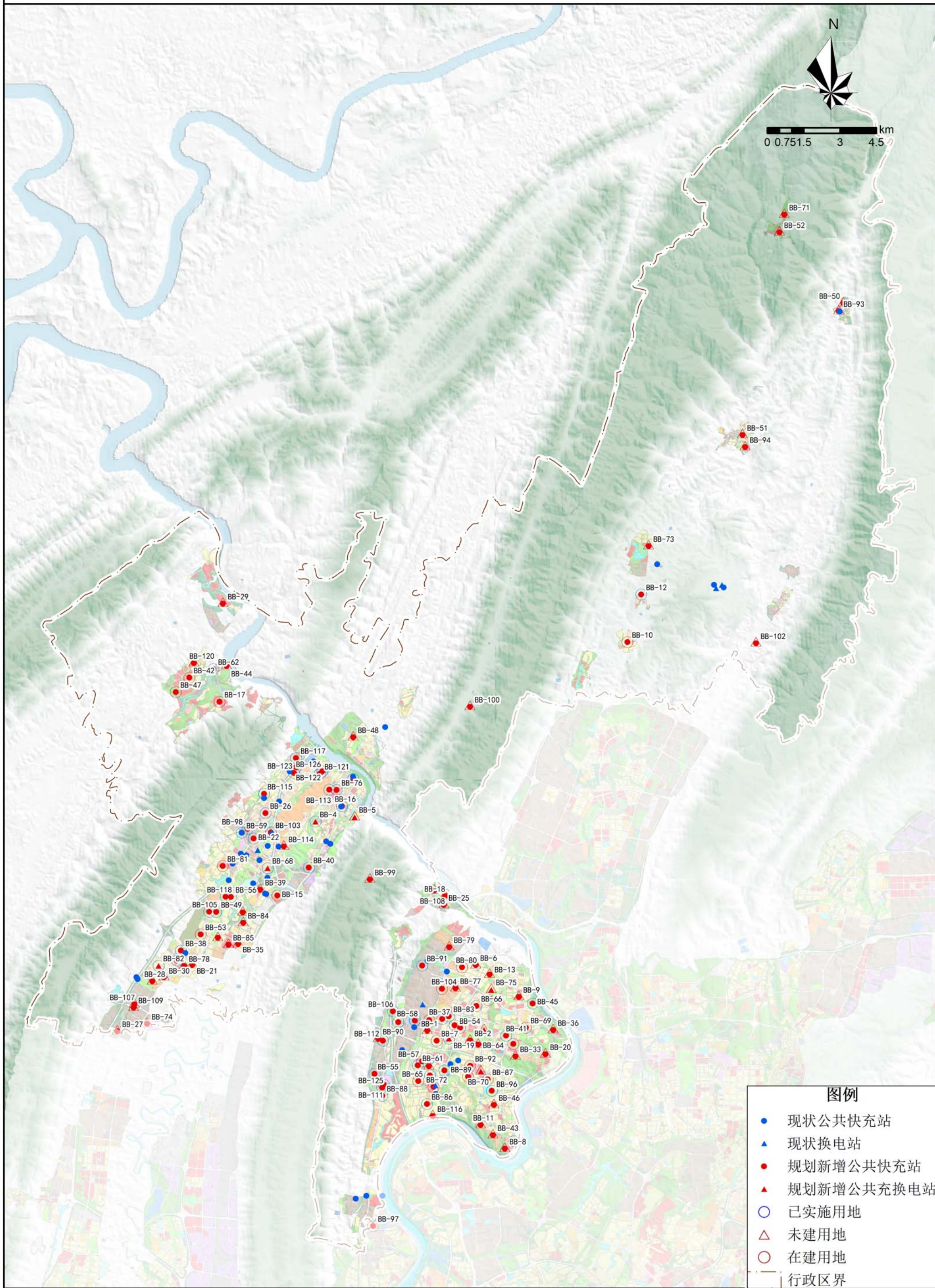

重庆市中心城区充换电基础设施专项规划（2023—2025年）

渝北区北部片区公共充换电站规划布局图

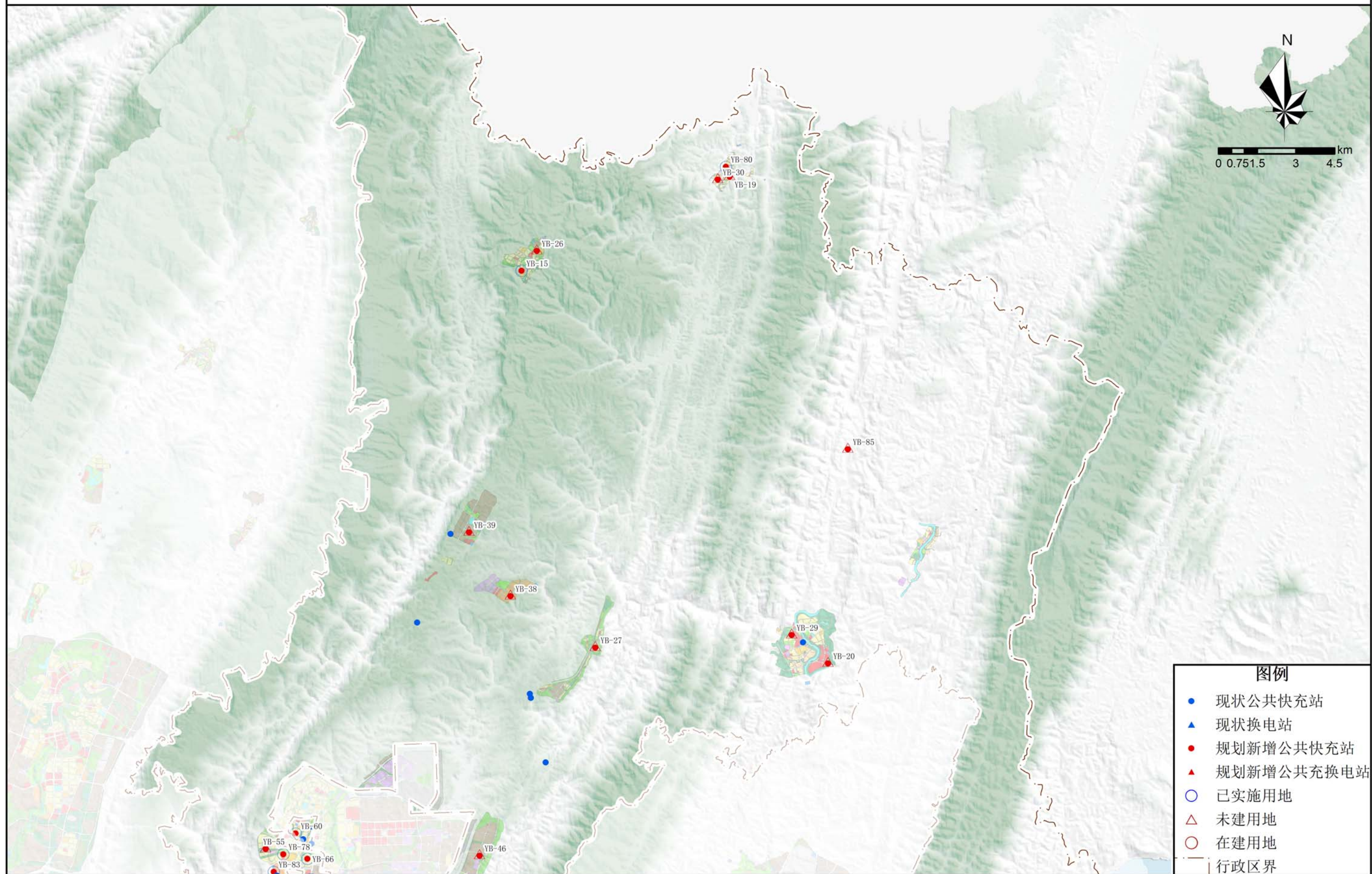

重庆市中心城区充换电基础设施专项规划（2023—2025年）

渝北区南部片区公共充换电站规划布局图

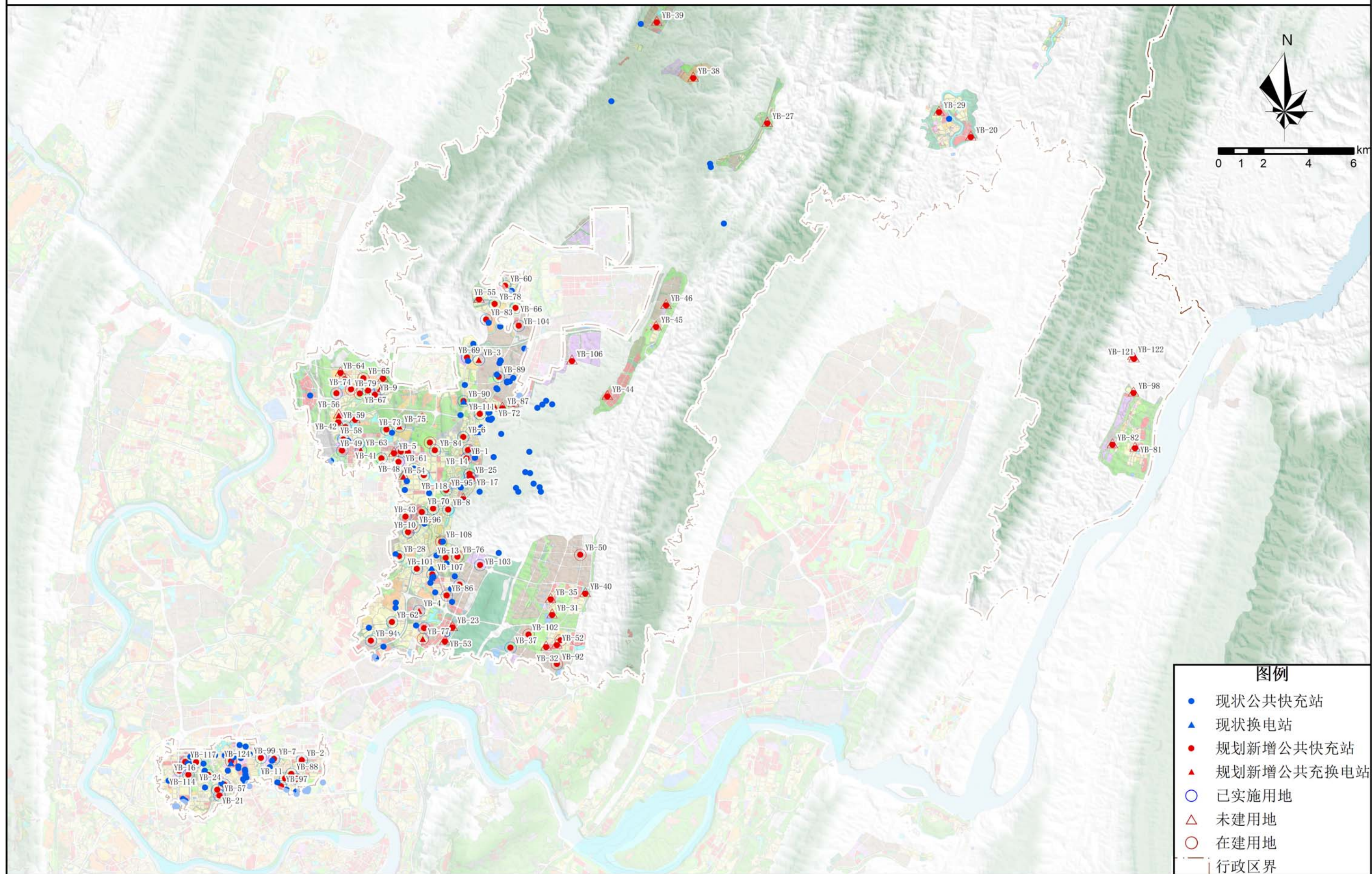

重庆市中心城区充换电基础设施专项规划（2023—2025年）

巴南区东部片区公共充换电站规划布局图

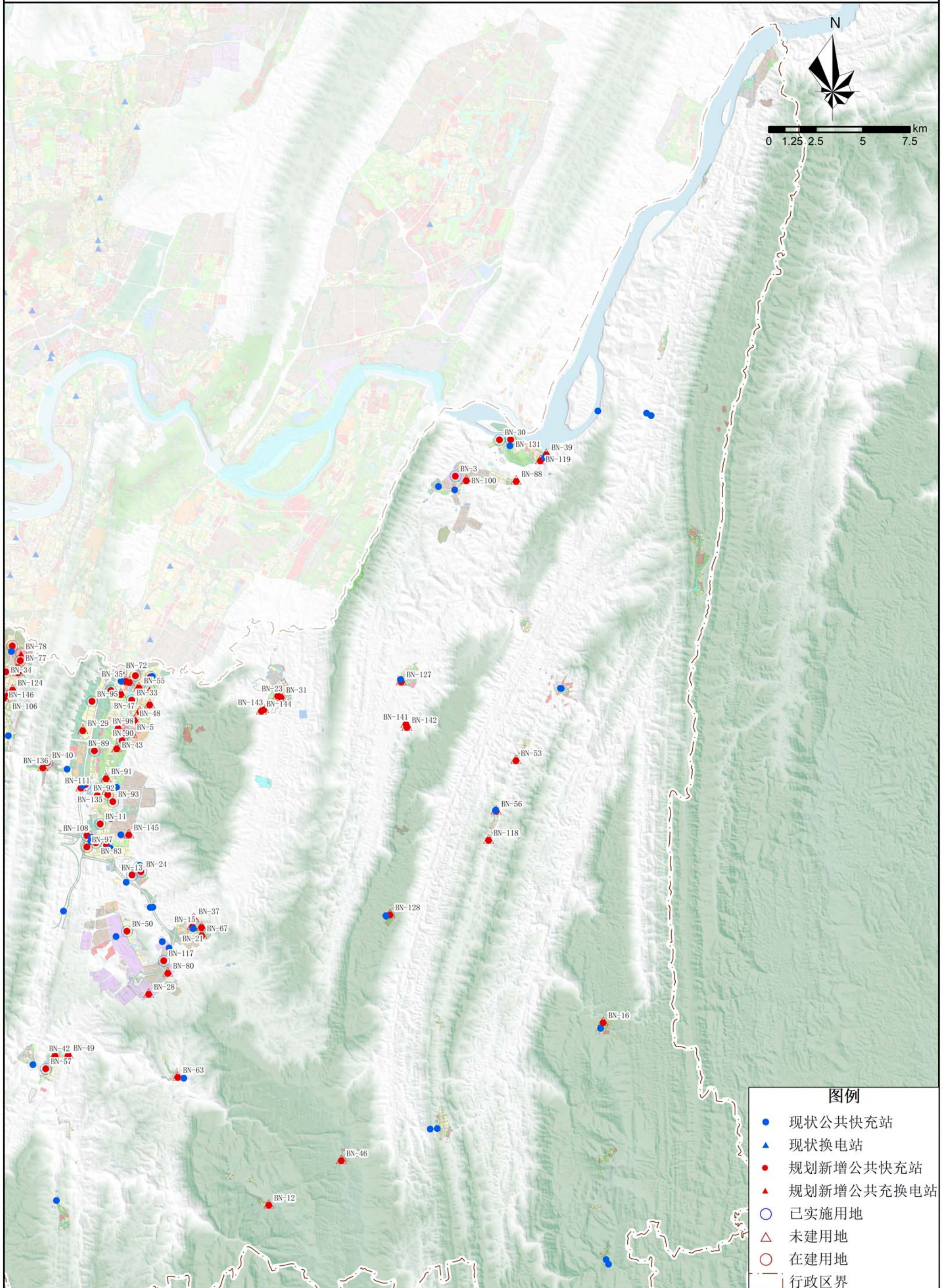

重庆市中心城区充换电基础设施专项规划（2023—2025年）

巴南区西部片区公共充换电站规划布局图

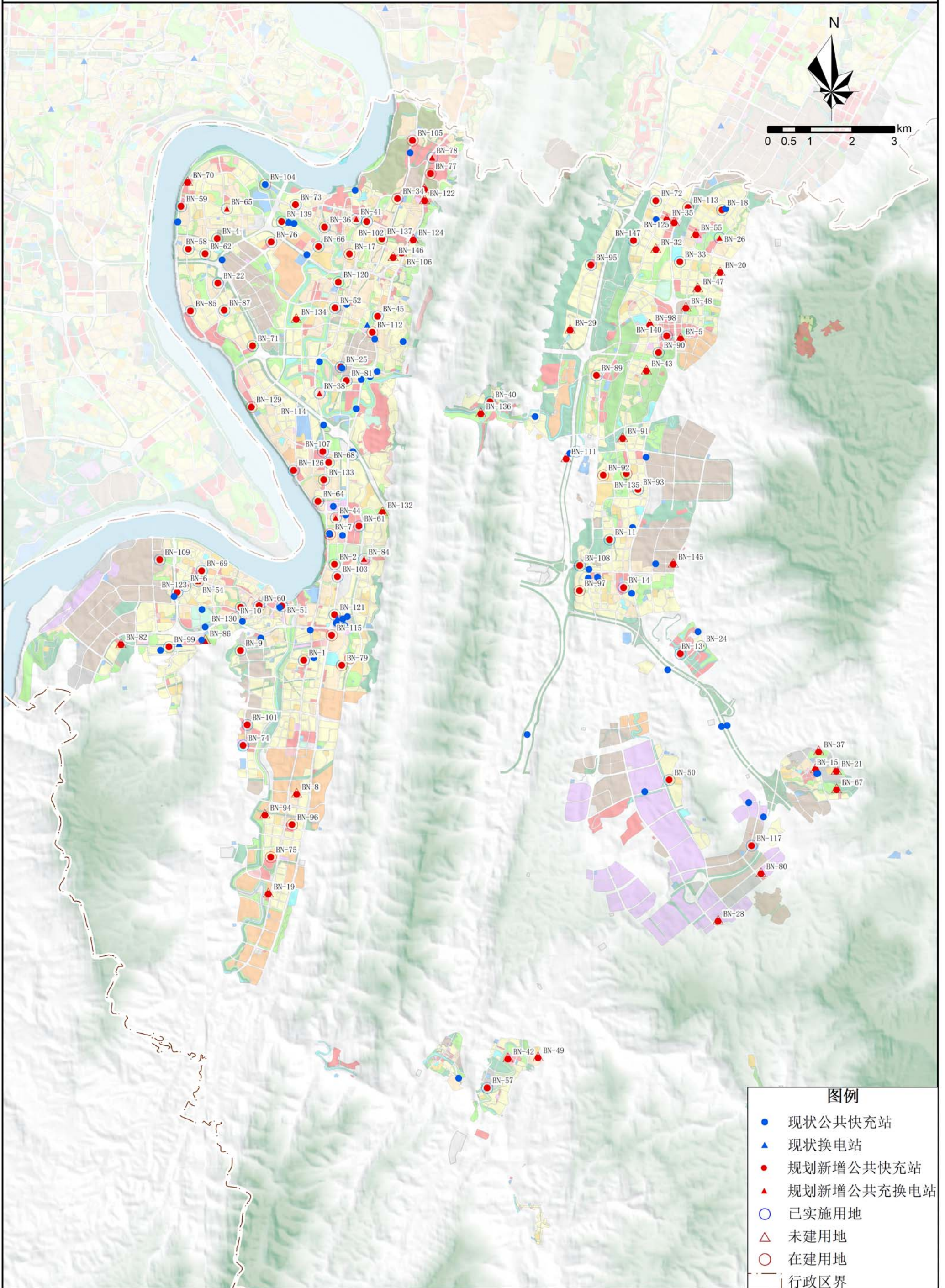

重庆市中心城区充换电基础设施专项规划（2023—2025年）

规划新增公交专用快充站分布图

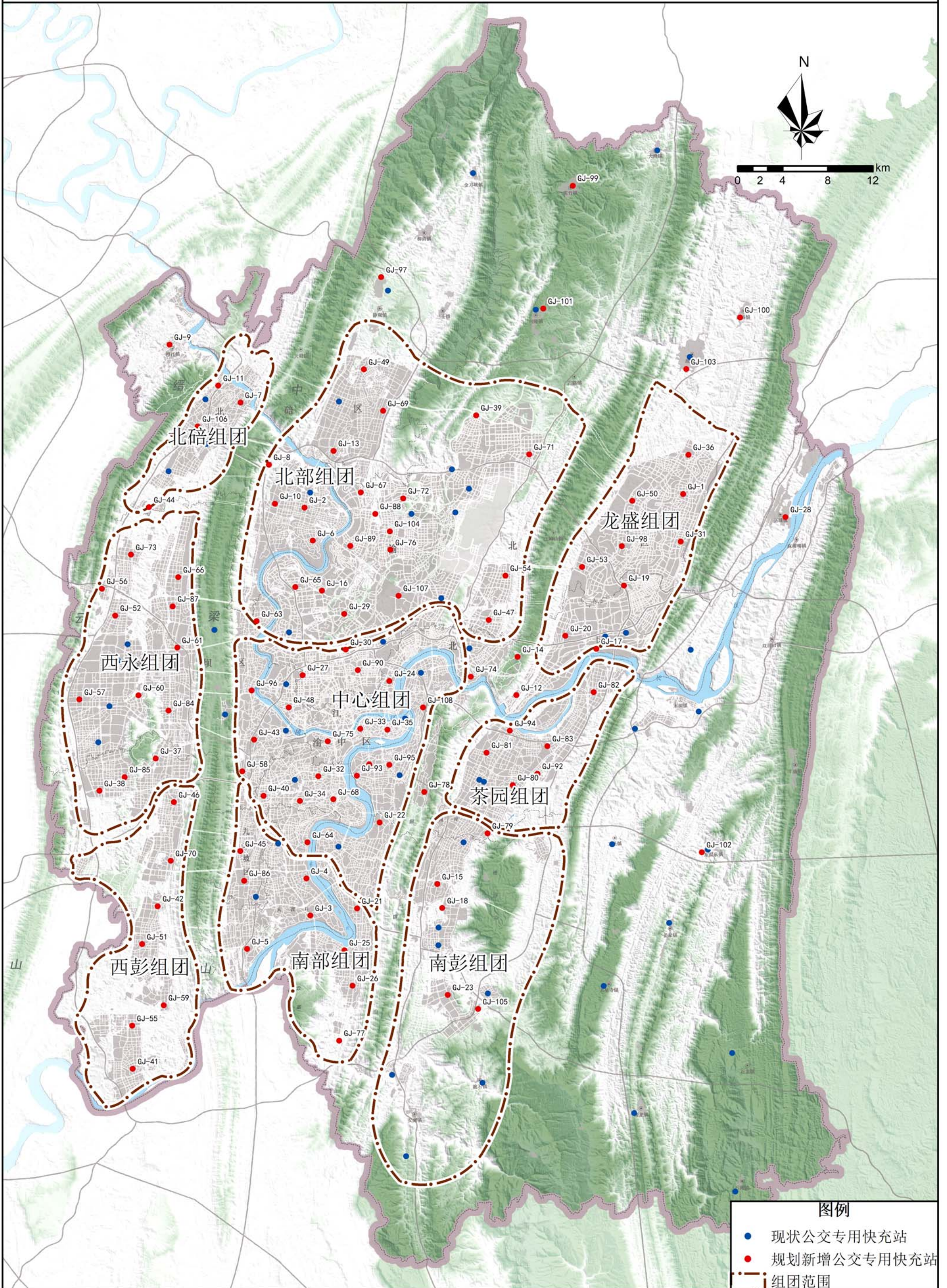

重庆市中心城区充换电基础设施专项规划（2023—2025年）

规划新增物流专用快充站分布图

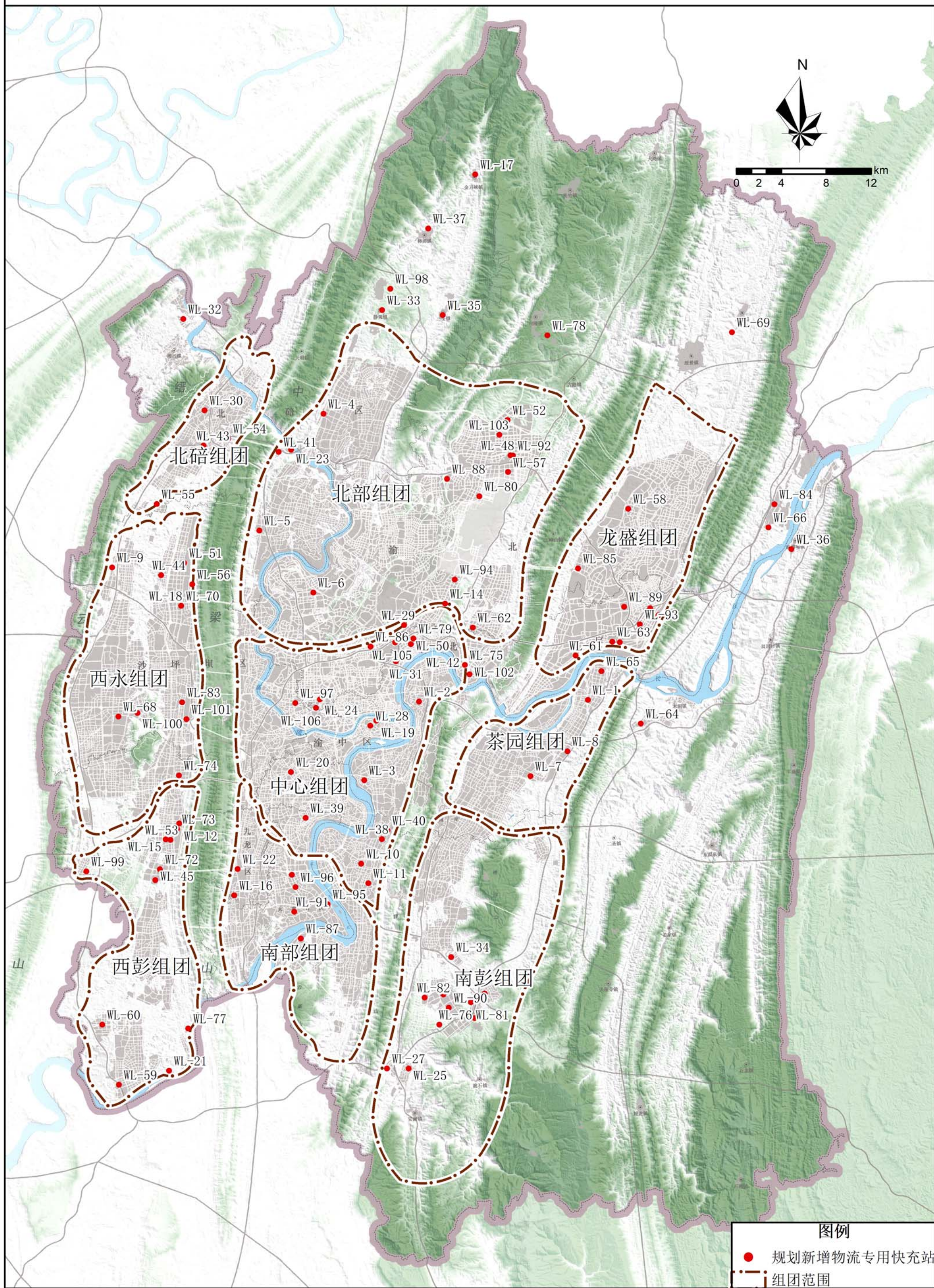

重庆市中心城区充换电基础设施专项规划（2023—2025年）

规划新增环卫专用快充站分布图

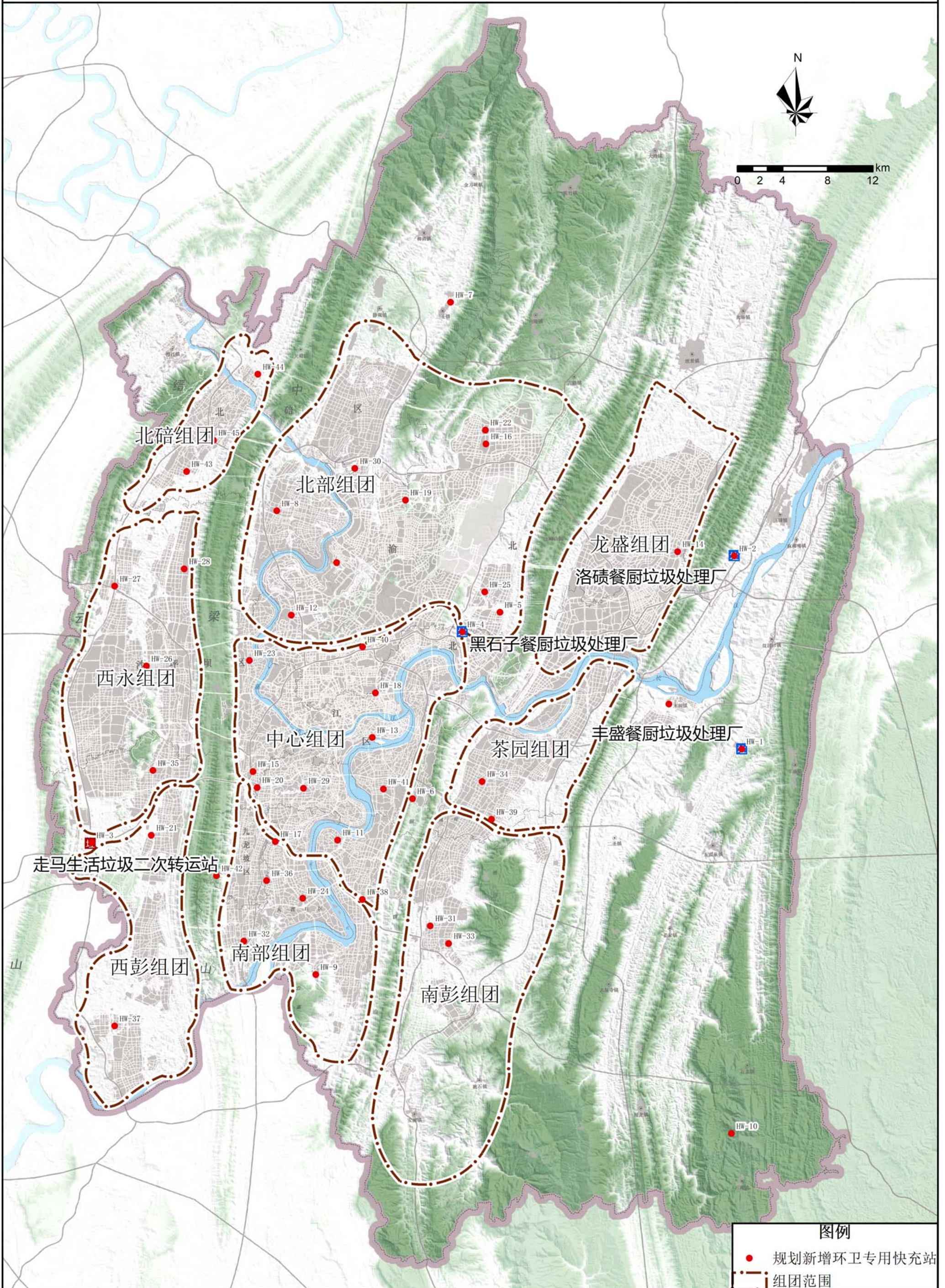

重庆市中心城区充换电基础设施专项规划（2023—2025年）

规划新增景区专用快充站分布图

